

1º QUADRIMESTRE 2023

**SECRETARIA MUNICIPAL DE SAÚDE
JANEIRO A ABRIL/2023**



VIGILÂNCIA SANITÁRIA



ATIVIDADE	QUANTIDADE
Habite-se	35
Licença Sanitária	69
Coleta amostra de Água	152
Profilaxia da Raiva	-
Investigação de Acidentes	4
Coleta de Alimentos	1
Denúncias	67
Avaliação de projetos Arquitetônicos	11
Inspeções (Inspeção sanitária em estabelecimentos de saúde e de interesse de saúde, saúde do trabalhador)	217
Dispensa de licença	9
Outros (produtos fumígenos, sissolo, atividades de educação, surtos alimentares, exclusão de cadastro, baixa de responsabilidade técnica, certificado de regularidade, inclusive COVID).	111

ENDEMIAS - DENGUE



ATIVIDADE	QUANTIDADE
Vistorias	8.411
Ponto Estratégico	104
Levantamento LIRAa	454
Levantamento LI	200
Atendimentos, Denuncias, Reclamações e Notificações	242
Dengue	26
PIT's:	24
Malária:	266

SERVIÇO SOCIAL

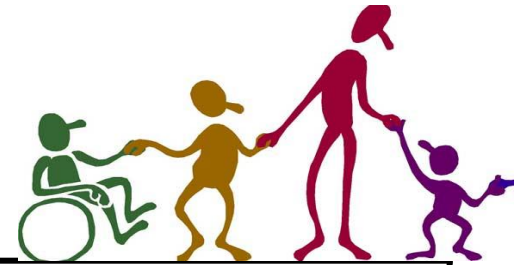

AUXÍLIOS:

- Fraldas Geriátricas,
- Bolsas de Colostomia e Urostomia
 - Passagens
 - Cirurgias(Pterígio)
 - Pensão Curitiba
- Programa Auxilio Mais Saúde
 - Programa Olhar Missalense
- Programa Saúde Bucal Missalense
- Dispensação de Fórmulas Infantis e Dietas Especiais
 - Parecer Social
- Atendimento Serviço Social,
 - Visita Domiciliar.

ATENDIMENTOS:

312

BENEFÍCIOS:

891

TOTAL:

1.203

ODONTOLOGIA



Consultas e procedimentos
Odontológicos no Centro
de Saúde, Estratégias
Saúde da Família, UBS
Vista Alegre e Clínica do
Bebê.

Consultas:

2.393

Procedimentos:

12.087

Total:

14.480

ESPECIALIDADES



<u>Especialidade</u>	<u>Consultas e procedimentos</u>
Psicologia	416
Nutricionista	243
Fisioterapia	1.140
Fonoaudiologia	375
Educador Fisico	93
Procedimentos coletivos NASF	251
Total Atendimentos NASF (Núcleo de Apoio a Saúde da Família)	2.518

FARMÁCIA BÁSICA



Pacientes
7.290

Atendimentos
30.057

Quantidade de
medicamentos
dispensados
815.112

AUXÍLIO LABORATORIAL

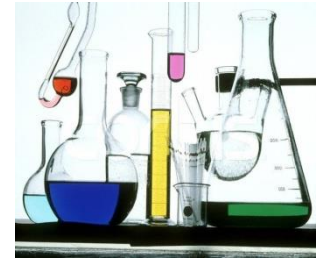

Número de Pacientes

1.011

Quantidade de Exames

2.830

LABORATÓRIO MUNICIPAL

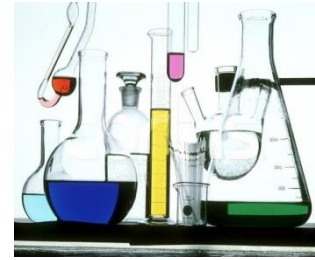

Número de Pacientes

1.680

Quantidade de Exames

10.351

CONSULTAS

ESPECIALIDADE	CONSULTA	EXAME	ESPECIALIDADE	CONSULTA	EXAME
Cardiologia	161	284	Endocrinologista	73	-
Dermatologia	36	382	Coloproctologista	17	-
Gastroenterologista	176	200	Neurologista Pediatra	42	32
Psiquiatra	229	-	Consulta com anestesia	61	-
Neurologista	118	20	Consulta Cirurgia Catarata	85	-
Otorrinolaringologista	28	30	Consulta Aparelho Auditivo	4	-
Pneumologista	25	22	Cirurgião Geral	-	-
Ortopedista	479	300	Reumatologista	-	-
Oftalmologista	530	410	Vascular	93	-
Nefrologista	30	-	Urologista	105	7
Hematologista	11	-	Ginecologista	435	-
Pediatra	704	-			

EXAMES

EXAMES	QUANTIDADE
Raio X	1.308
Mamografia	220
Ecografia	842
Tomografia	110
Ressonância	97
Densitometria Óssea	41
Auxilio Fisioterapia (sessões)- Daniele Prado	1.083
Anestesia p/ Colonoscopia e endoscopia	74
Catarata	13
Pterígio	-
Biópsia	103

ONCOLOGIA



Atendimento	Quantidade Sessões
Quimioterapia	30
Radioterapia	122
Hemodiálise	240

SERVIÇO DE ENFERMAGEM



CENTRO DE SAÚDE

Procedimentos: aferição de pressão arterial, glicotestes, consultas, ablação de pontos, nebulização, visitas domiciliares (médico e enfermeiro), administração de medicamentos, puericultura, coleta de preventivo, sondagens, testes rápidos, entre outros.

Consultas:

4.564

Procedimentos:

23.751

Total:

28.315

ESTRATÉGIA SAÚDE DA FAMÍLIA BAIRRO RENASCER

Procedimentos: aferição de pressão arterial, glicotestes, ablação de pontos, nebulização, visitas domiciliares (médico e enfermeiro), administração de medicamentos, puericultura, coleta de preventivo, sondagens, testes rápidos, entre outros.

Consultas:

3.696

Atividades:

30.826

TOTAL:

34.522

ESTRATÉGIA SAÚDE DA FAMÍLIA PORTÃO OCOÍ

<p>Procedimentos: aferição de pressão arterial, glicotestes, consultas, ablação de pontos, nebulização, visitas domiciliares (médico e enfermeiro), administração de medicamentos, puericultura, coleta de preventivo, sondagens, testes rápidos, entre outros.</p>	<p>Consultas: 2.846</p> <p>Atividades: 10.638</p> <p>TOTAL: 13.484</p>
--	--

ESTRATÉGIA SAÚDE DA FAMÍLIA DE DOM ARMANDO

Procedimentos: aferição de pressão arterial, glicotestes, consultas, ablação de pontos, nebulização, visitas domiciliares (médico e enfermeiro), administração de medicamentos, puericultura, coleta de preventivo, sondagens, testes rápidos, entre outros.

Consultas:

2.063

Atividades:

14.070

TOTAL:

16.133

UNIDADE BÁSICA DE SAÚDE DE VISTA ALEGRE

Procedimentos: aferição de pressão arterial, glicotestes, consultas, ablação de pontos, nebulização, visitas domiciliares (médico e enfermeiro), administração de medicamentos, puericultura, coleta de preventivo, sondagens, testes rápidos, entre outros.

Consultas:
299

Atividades:
3.080

TOTAL:
3.379

UNIDADE DE SAÚDE DE LINHA CATARINA

Procedimentos: aferição de pressão arterial, glicotestes, consultas, ablação de pontos, nebulização, visitas domiciliares (médico e enfermeiro), administração de medicamentos, puericultura, coleta de preventivo, sondagens, testes rápidos, entre outros.

Consultas:

161

Atividades:

1.026

TOTAL:

1.187

SAMU B-51



**SAMU
192**

JANEIRO

Traumas 20	Clínicos 41	Transferência 13	Total 74
----------------------	-----------------------	----------------------------	--------------------

FEVEREIRO

Traumas 26	Clínicos 46	Transferência 18	Total 90
----------------------	-----------------------	----------------------------	--------------------

MARÇO

Traumas 26	Clínicos 52	Transferência 16	Total 94
----------------------	-----------------------	----------------------------	--------------------

ABRIL

Traumas 25	Clínicos 63	Transferência 08	TOTAL 96
----------------------	-----------------------	----------------------------	--------------------

SAMU B-51



**SAMU
192**

Procedimentos: aferição de pressão arterial, glicemia, administração de glicose e punção venosa

**Total Procedimentos Quadrimestre:
2.460**

Procedimentos Coletivos (palestras e treinamentos):

03

Participantes (palestras e treinamentos):

48

TRANSPORTE DE PACIENTES

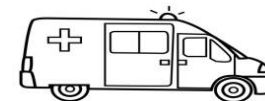

Cidade	Saídas	Passageiros
Foz Do Iguaçu	236	1.464
Cascavel	230	2.296
Medianeira	204	1.809
Matelândia	7	61
Curitiba	16	99
Outras Cidades e Internamente em Missal	82	192

QUILOMETRAGEM DOS VEÍCULOS DA SECRETARIA MUNICIPAL DE SAÚDE

VEÍCULO	PLACA	KM INICIAL	KM FINAL	KM'S PERCORRIDOS
Doblô	BAC-0955	475.030	487.817	12.787
Doblô	BAC-5724	319.688	322.945	3.257
Micro-ônibus	BBN-8890	206.620	218.691	12.071
Micro-ônibus	BBN-8860	241.344	255.008	13.664
Micro-ônibus	BAQ-6282	319.478	330.616	11.138
Micro-ônibus	BER-7G70	120.112	140.394	20.282
Ducato	ASS-9284	473.000	474.676	1.676
Ducato	BEM-9G14	124.713	146.848	22.135
Van Master	SDT-1G25	7.798	24.609	16.811
Van Master	SDY-9A12	250	8.924	8.674
Gol	BEX-8E84	11.440	16.768	5.328
Gol	BES-6J22	14700	20.201	5.501
Gol	BES-6A58	39680	59.597	19.917

QUILOMETRAGEM DOS VEÍCULOS DA SECRETARIA MUNICIPAL DE SAÚDE

VEÍCULO	PLACA	KM INICIAL	KM FINAL	KM'S PERCORRIDOS
Ambulância	AVS-8886	360.430	362.510	2.080
Ambulância	AZO-1238	376.678	389.537	12.859
Ambulância	BCW0H63	122.020	137.068	15.048
Ambulância	ATI-8622	127.901	128.131	230
Ambulância	BBF-4674	97.129	102.913	5.784
Ambulância	EQI-1C02	262	660	398
Renault KWID	BEK-6E11	39.552	44.241	4.689
Renault KWID	BEK-6E14	30.200	33.262	3.062
Renault KWID	BEK-6E16	21.478	24.230	2.752
Renault KWID	BEJ-7C60	7.478	8.477	999
Renault KWID	BEK-6E09	32.291	34.064	1.773
Strada	AXN-6938	92.840	96.006	3.166