

2º QUADRIMESTRE 2023

**SECRETARIA MUNICIPAL DE SAÚDE
MAIO A AGOSTO/2023**



VIGILÂNCIA SANITÁRIA



ATIVIDADE	QUANTIDADE
Habite-se	29
Licença Sanitária	96
Coleta amostra de Água	234
Profilaxia da Raiva	2
Investigação de Acidentes	3
Coleta de Alimentos	-
Denúncias	75
Avaliação de projetos Arquitetônicos	20
Inspeções (Inspeção sanitária em estabelecimentos de saúde e de interesse de saúde, saúde do trabalhador)	497
Dispensa de licença	7
Outros (produtos fumígenos, sissolo, atividades de educação, surtos alimentares, exclusão de cadastro, baixa de responsabilidade técnica, certificado de regularidade, vacinação antirrábica).	2.512

ENDEMIAS - DENGUE



ATIVIDADE	QUANTIDADE
Vistorias	8.272
Ponto Estratégico	103
Levantamento LIRAa	459
Levantamento LI	182
Atendimentos, Denuncias, Reclamações e Notificações	147
Dengue	102
PIT's:	30
Malária:	210

SERVIÇO SOCIAL

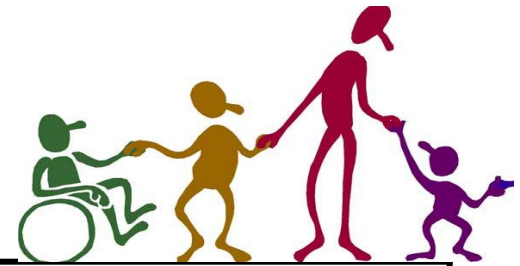

AUXÍLIOS:

- Fraldas Geriátricas,
- Bolsas de Colostomia e Urostomia
 - Passagens
 - Cirurgias(Pterígio)
 - Pensão Curitiba
- Programa Auxilio Mais Saúde
 - Programa Olhar Missalense
- Programa Saúde Bucal Missalense
- Dispensação de Fórmulas Infantis e Dietas Especiais
 - Parecer Social
- Atendimento Serviço Social,
 - Visita Domiciliar.

ATENDIMENTOS:

713

BENEFÍCIOS:

1.579

TOTAL:

2.292

ODONTOLOGIA



ESF CENTRO

Consultas e procedimentos
Odontológicos no Centro
de Saúde.

Consultas:

993

Procedimentos:

4.030

Total:

5.023

ESF BAIRRO RENASCER

Consultas e procedimentos
Odontológicos na
Estratégias Saúde da
Família Bairro Renascer

Consultas:

487

Procedimentos:

4.385

Total:

4.872

ESF PORTÃO OCOI

Consultas e procedimentos
Odontológicos na
Estratégias Saúde da
Família Portão Ocoi

Consultas:

623

Procedimentos:

2.368

Total:

2.991

ESF DOM ARMANDO

Consultas e procedimentos
Odontológicos na
Estratégias Saúde da
Família Dom Armando

Consultas:

404

Procedimentos:

1.991

Total:

2.395

UBS VISTA ALEGRE

Consultas e procedimentos
Odontológicos na Unidade
Básica de Saúde de Vista
Alegre

Consultas:

83

Procedimentos:

428

Total:

511

CLINICA DO BEBÊ

Consultas e procedimentos
Odontológicos na Clinica
do bebê - CEPEM

Consultas:

146

Procedimentos:

872

Total:

1.018

ESPECIALIDADES



<u>Especialidade</u>	<u>Consultas e procedimentos</u>
Psicologia	504
Nutricionista	280
Fisioterapia	1.369
Fonoaudiologia	518
Educador Físico	230
Procedimentos coletivos NASF	2.008
Total Atendimentos NASF (Núcleo de Apoio a Saúde da Família)	4.909

FARMÁCIA BÁSICA



Pacientes 8.643	Atendimentos 34.272	Quantidade de medicamentos dispensados 875.218
----------------------------------	--------------------------------------	---

AUXÍLIO LABORATORIAL

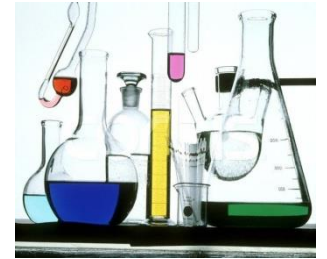

Número de Pacientes

1.280

Quantidade de Exames

3.256

LABORATÓRIO MUNICIPAL

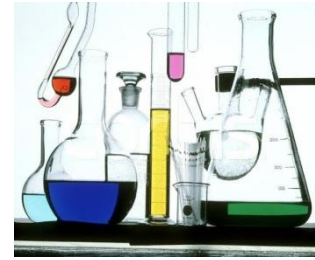

Número de Pacientes

1.736

Quantidade de Exames

11.820

CONSULTAS

ESPECIALIDADE	CONSULTA	ESPECIALIDADE	CONSULTA
Cardiologia	111	Endocrinologista	77
Dermatologia	159	Coloproctologista	3
Gastroenterologista	80	Neurologista Pediatra	53
Psiquiatra	260	Consulta com anestesia	26
Neurologista	80	Consulta Cirurgia Catarata	6
Otorrinolaringologista	101	Consulta Aparelho Auditivo	19
Pneumologista	9	Cirurgião Geral	-
Ortopedista	477	Reumatologista	-
Oftalmologista	216	Vascular	72
Nefrologista	6	Urologista	82
Hematologista	20	Ginecologista	445
Pediatra	865	Consulta Cirurgia Aparelho digestivo	33
Fonoaudiólogo	3	Terapeuta ocupacional	3
Infectologista	2		

EXAMES

EXAMES	QUANTIDADE
Raio X	1.538
Mamografia	126
Ecografia	400
Tomografia	125
Ressonância	96
Densitometria Óssea	11
Auxilio Fisioterapia Daniele	1.090
Anestesia p/ Colonoscopia e endoscopia	19
Catarata	-
Pterígio	-
Biópsia	118
Eletrocardiograma	66
Endoscopia	65
Contraste	54
Colonoscopia	43
Ecocardiografia	39
Urotomografia	6
Imitanciometria	3
Escanometria	2
Gonioscopia	2
Teste de Schirmer	2
Uretrocistografia	1
Infiltração + artrocentese	37
Aplicação para queiloide	35

EXAMES	QUANTIDADE
Eletroencefalograma	49
Holter 24 horas	24
Angiotomografia	25
Mapeamento de retina	21
Teste esforço/ teste ergométrico	21
Audiometria	19
Retinografia	28
Mapa Monitorização ambulatorial de PA	16
Paquimetria	16
Topografia de córnea	12
Campimetria	10
Urodinâmica	8
Retossigmoidoscopia	8
Microscopia de córnea	7
Estudo vascularização do órgão	7
Potencial de acuidade Visual (PAM)	6
Videolaringoscopia	5
Eletroneuromiograma	3
Coliangioressonância	2
Angioressonancia	1
Cintilografia	2
Elastrografia	1
Teste Provação glaucoma	1
Espuma para varizes	3

ONCOLOGIA



Atendimento	Quantidade Sessões
Quimioterapia	29
Radioterapia	116
Hemodiálise	234

SERVIÇO DE ENFERMAGEM



CENTRO DE SAÚDE

Procedimentos: aferição de pressão arterial, glicotestes, consultas, ablação de pontos, nebulização, visitas domiciliares (médico e enfermeiro), administração de medicamentos, puericultura, coleta de preventivo, sondagens, testes rápidos, entre outros.

Consultas:

4.876

Procedimentos:

24.444

Total:

29.320

ESTRATÉGIA SAÚDE DA FAMÍLIA BAIRRO RENASCER

Procedimentos: aferição de pressão arterial, glicotestes, ablação de pontos, nebulização, visitas domiciliares (médico e enfermeiro), administração de medicamentos, puericultura, coleta de preventivo, sondagens, testes rápidos, entre outros.

Consultas:

3.904

Atividades:

19.929

TOTAL:

23.833

ESTRATÉGIA SAÚDE DA FAMÍLIA PORTÃO OCOÍ

<p>Procedimentos: aferição de pressão arterial, glicotestes, consultas, ablação de pontos, nebulização, visitas domiciliares (médico e enfermeiro), administração de medicamentos, puericultura, coleta de preventivo, sondagens, testes rápidos, entre outros.</p>	<p>Consultas: 2.919</p> <p>Atividades: 10.709</p> <p>TOTAL: 13.628</p>
--	--

ESTRATÉGIA SAÚDE DA FAMÍLIA DE DOM ARMANDO

Procedimentos: aferição de pressão arterial, glicotestes, consultas, ablação de pontos, nebulização, visitas domiciliares (médico e enfermeiro), administração de medicamentos, puericultura, coleta de preventivo, sondagens, testes rápidos, entre outros.

Consultas:

2.368

Atividades:

13.909

TOTAL:

16.277

UNIDADE BÁSICA DE SAÚDE DE VISTA ALEGRE

Procedimentos: aferição de pressão arterial, glicotestes, consultas, ablação de pontos, nebulização, visitas domiciliares (médico e enfermeiro), administração de medicamentos, puericultura, coleta de preventivo, sondagens, testes rápidos, entre outros.

Consultas:

333

Atividades:

3.704

TOTAL:

4.037

UNIDADE DE SAÚDE DE LINHA CATARINA

Procedimentos: aferição de pressão arterial, glicotestes, consultas, ablação de pontos, nebulização, visitas domiciliares (médico e enfermeiro), administração de medicamentos, puericultura, coleta de preventivo, sondagens, testes rápidos, entre outros.

Consultas:

231

Atividades:

1.020

TOTAL:

1.251

SAMU B-51



**SAMU
192**

MAIO

Traumas 25	Clínicos 59	Transferência 20	Total 104
----------------------	-----------------------	----------------------------	---------------------

JUNHO

Traumas 20	Clínicos 57	Transferência 13	Total 90
----------------------	-----------------------	----------------------------	--------------------

JULHO

Traumas 23	Clínicos 57	Transferência 16	Total 96
----------------------	-----------------------	----------------------------	--------------------

AGOSTO

Traumas 23	Clínicos 59	Transferência 9	TOTAL 91
----------------------	-----------------------	---------------------------	--------------------

SAMU B-51



**SAMU
192**

Procedimentos: aferição de pressão arterial, glicemia, administração de glicose e punção venosa

**Total Procedimentos Quadrimestre:
2.650**

Procedimentos Coletivos (palestras e treinamentos):

13

**Participantes (palestras e treinamentos):
1.036**

TRANSPORTE DE PACIENTES

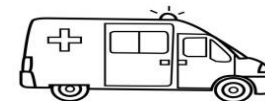

Cidade	Saídas	Passageiros
Foz Do Iguaçu	251	1.443
Cascavel	276	2.363
Medianeira	264	1.514
Matelândia	7	31
Curitiba	21	113
São M. do Iguaçu	14	23
Santa Mariana	5	22
Outras Cidades (Francisco Beltrão, Céu azul, Marechal Candido Rondon, Arapongas) e Internamente em Missal	50	107

QUILOMETRAGEM DOS VEÍCULOS DA SECRETARIA MUNICIPAL DE SAÚDE

VEÍCULO	PLACA	KM INICIAL	KM FINAL	KM'S PERCORRIDOS
Doblô	BAC-0955	487.817	502.266	14.449
Doblô	BAC-5724	322.945	328. 516	5.571
Micro-ônibus	BBN-8890	218.691	231.613	12.922
Micro-ônibus	BBN-8860	255.008	272.985	17.977
Micro-ônibus	BAQ-6282	330.616	333.908	3.292
Micro-ônibus	BER-7G70	140.394	163.720	23.326
Ducato	ASS-9284	474.676	477.279	2.603
Ducato	BEM-9G14	146.848	177.072	30.224
Van Master	SDT-1G25	24.609	39.904	15.295
Van Master	SDY-9A12	8.924	29.948	21.024
Gol	BEX-8E84	16.768	21.098	4.330
Gol	BES-6J22	20.201	24.954	4.753
Gol	BES-6A58	59.597	77.591	17.994

QUILOMETRAGEM DOS VEÍCULOS DA SECRETARIA MUNICIPAL DE SAÚDE

VEÍCULO	PLACA	KM INICIAL	KM FINAL	KM'S PERCORRIDOS
Ambulância	AVS-8886	362.510	363.577	1.067
Ambulância	AZO-1238	389.537	396.466	6.929
Ambulância	BCW0H63	137.068	146.854	9.786
Ambulância	ATI-8622	128.131	128.444	313
Ambulância	BBF-4674	102.913	111.202	8.289
Ambulância	EQI-1C02	660	11.162	10.502
Renault KWID	BEK-6E11	44.241	54.052	9.811
Renault KWID	BEK-6E14	33.262	36.141	2.879
Renault KWID	BEK-6E16	24.230	29.852	5.622
Renault KWID	BEJ-7C60	8.477	21.739	13.262
Renault KWID	BEK-6E09	34.064	35.969	1.905
Strada	AXN-6938	96.006	98.906	2.900