

Município de Missal

ESTADO DO PARANÁ



DECRETO Nº 4752 DE 12 DE MAIO DE 2016

APROVA DESMEMBRAMENTO DE LOTE URBANO

O Prefeito Municipal de Missal, Estado do Paraná, no uso de suas atribuições legais e com base nas Leis Municipais que compõem o Plano Diretor,

R E S O L V E

Art. 1º - Aprovar o Desmembramento (subdivisão) do imóvel "Lote Urbano nº 1, da Quadra nº 09", com área de 500,00 m², situado no Perímetro Urbano do Distrito de Portão Ocoí, Município de Missal, conforme Planta de Subdivisão e Memorial Descritivo anexos, que ficam fazendo parte do presente Decreto.

Art. 2º - Este Decreto entra em vigor na data de sua publicação.

GABINETE DO PREFEITO MUNICIPAL DE MISSAL, 12 DE MAIO DE 2016.

Adilto Luis Ferrari
Prefeito Municipal



Fone/Fax: (45) 3244-8000
CNPJ: 78.101.847/0001-50
Rua Nossa Senhora da Conceição, 555
Centro | Caixa Postal 01 | 85.890-000 | Missal | Paraná

MEMORIAL DESCRITIVO

Memorial descritivo da ÁREA REMANESCENTE do Lote Urbano Nº 01 da Quadra Nº 09 – Denominado de Lote Nº 01 – Situado na Vila Portão do Ocoi- no Município de Missal – Paraná.

Área remanescente Lote Nº 01.....500,00 m²

LIMITES E CONFRONTAÇÕES

- NORTE** Por uma linha reta medindo 20,13 metros, confrontando com a Rua Avenida Pedro Calegari.
- SUL** Por uma linha reta medindo 19,89 metros, confrontando com o Lote desmembrado Nº 1A da mesma Quadra.
- LESTE** Por uma linha reta medindo 25,00 metros, confrontando com parte do Lote nº02 da mesma Quadra.
- OESTE** Por uma linha reta medindo 25,00 metros, confrontando com a Rua 7 de Setembro.

Missal (PR), 02 de Maio de 2016.

PROPRIETÁRIO:

Nelci Tereza Colombo

Nelci Tereza Colombo
CPF: 930.505.009-30

RESP. TÉCNICO:

Alfredo Novak

Alfredo Novak
Eng. Civil – CREA – RS 48516/D



Aprovado em 02 / 05 / 2016
PREFEITURA MUNICIPAL DE MISSAL

Mauri Donadel Gebert
Engenheiro Civil - CREA PR 30.053/D

DESENHO: NEUZA

ESCALA: INDICADA

DATA: MAIO 2016

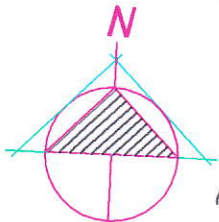

AVENIDA PEDRO CALEGARO

RUA 7 DE SETEMBRO

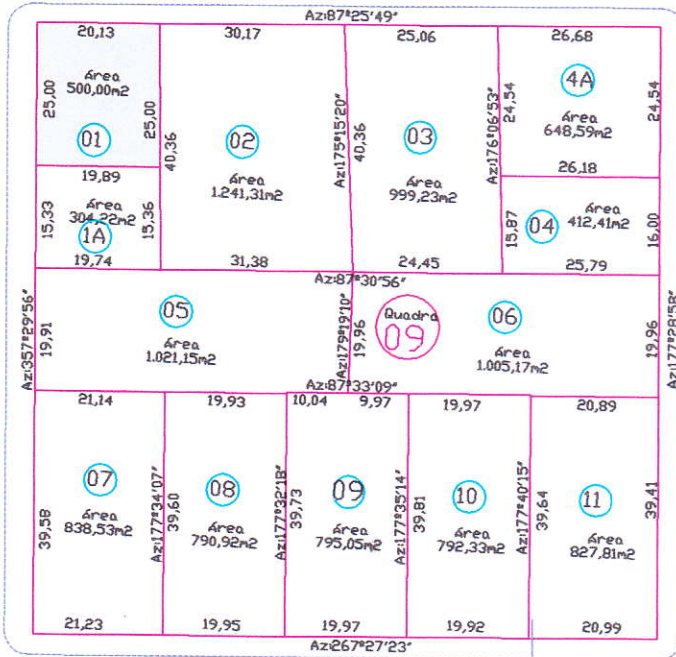

RUA NOSSA SRA DO CARVAGGIO

AVENIDA JOÃO FERRARI

LOCALIZAÇÃO
ESC. 1/1500

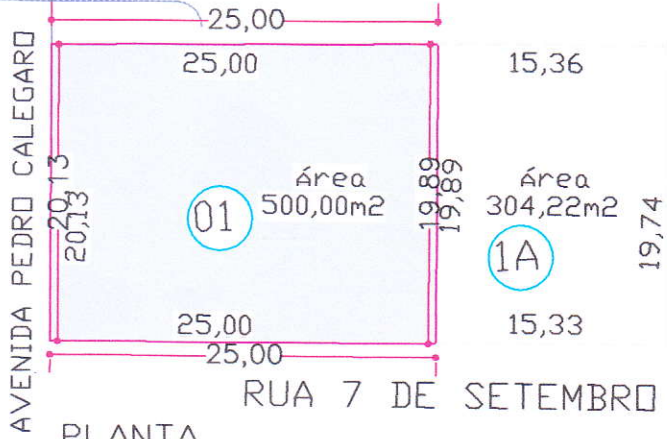
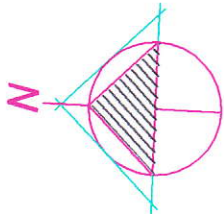

PLANTA
ESC. 1/500

- LOTE DESMEMBRADO
- LOTE REMANESCENTE



Aprovado em 09 / 05 / 2016
PREFEITURA MUNICIPAL DE MISSAL

Mauri Donadel Gebert
Engenheiro Civil - CREA PR 30.053/D

ÁREA REMANESCENTE LOTE N° 01=500,00m²

TITULO MAPA DE AREA REMANESCENTE DO LOTE N° 01 DA QUADRA 09, DENOMINADO DE LOTE N° 01 - DA QUADRA N° 09-SITUADO NA VILA PORTAO DO OCOI -MUNICIPIO MISSAL - ESTADO DO PARANÁ.

PROPRIETÁRIO:
Nelci T. Colombo
NELCI TEREZA COLOMBO
CPF: 930.505.009-30

RESP. TÉCNICO:
Alfredo Novak
ALFREDO NOVAK
CREA= RS-48.516/D

MEMORIAL DESCRITIVO

Memorial descritivo do DESMEMBRAMENTO do Lote Urbano N° 01 da Quadra N° 09 – Denominado de Lote N° 1A – Situado na Vila Portao do Ocoi -Município de Missal – Paraná.

Área do Lote N° 1A.....304,22 m²

LIMITES E CONFRONTAÇÕES

- NORTE** Por uma linha reta medindo 19,89 metros, confrontando com o Lote remanescente N°01 da mesma Quadra.
- SUL** Por uma linha reta medindo 19,74metros, confrontando com parte Lote N° 05 da mesma Quadra.
- LESTE** Por uma linha reta medindo 15,36 metros, confrontando com parte do Lote N° 02 da mesma Quadra.
- OESTE** Por uma linha reta medindo 15,33 metros, confrontando com a Rua Sete de Setembro.

Missal (PR), 02 de Maio de 2016.

PROPRIETÁRIO:

Nelci T Colombo

Nelci Tereza Colombo

CPF: 930.505.009-30



Aprovado em 09/05/2016
PREFEITURA MUNICIPAL DE MISSAL

RESP. TÉCNICO:

Alfredo Novak
Alfredo Novak
Eng. Civil – CREA – RS 48516

Mauri Donadel Gebert
Engenheiro Civil - CREA PR 30.053/D

DESENHO: NEUZA

ESCALA: INDICADA

DATA: MAIO 2016

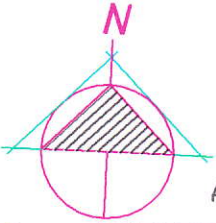

AVENIDA PEDRO CALEGARO

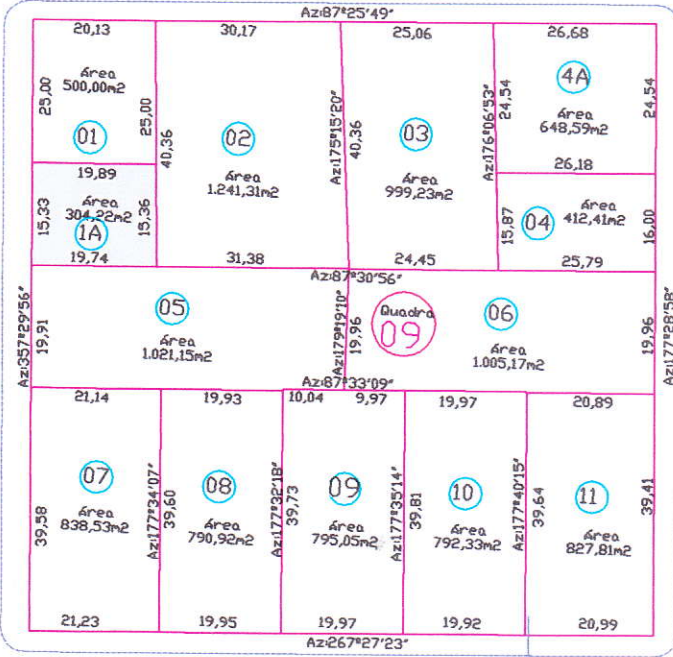

RUA 7 DE SETEMBRO

RUA NOSSA SRA DO CARVAGGIO

AVENIDA JOÃO FERRARI

LOCALIZAÇÃO
ESC. 1/1500

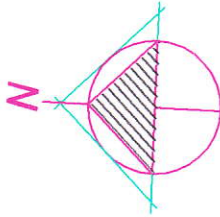

AVENIDA PEDRO CALEGARO

PLANTA
ESC. 1/500

RUA 7 DE SETEMBRO

LOTE DESMEMBRADO

LOTE REMANESCENTE



Aprovado em 09/05
PREFEITURA MUNICIPAL DE MISSAL

Mauri Donadel Gebert
Engenheiro Civil - CREA PR 30.053/D

ÁREA DESMEMBRADA LOTE N°1A=304,22m²

ÁREA REMANESCENTE LOTE N° 01=500,00m²

TÍTULO MAPA DE DESMEMBRAMENTO DO LOTE N° 01 DA QUADRA 09, DENOMINADO DE LOTE N° 1A - DA QUADRA N° 09-SITUADO NA VILA PORTAO DO OCOI -MUNICIPIO MISSAL - ESTADO DO PARANÁ.

PROPRIETÁRIO:

Nelci T. Colombo
NELCI TEREZA COLOMBO
CPF: 930.505.009-30

RESP. TÉCNICO:

Alfredo Novak
ALFREDO NOVAK
CREA= RS-48.516/D