

Município de Missal

ESTADO DO PARANÁ



DECRETO Nº 5313 DE 19 DE DEZEMBRO DE 2019

APROVA REMEMBRAMENTO DE LOTES URBANOS

O Prefeito Municipal de Missal, Estado do Paraná, no uso de suas atribuições legais e com base nas Leis Municipais que compõem o Plano Diretor,

R E S O L V E

Art. 1º - Aprovar o Remembramento (Unificação) dos imóveis "Chácara nº 40, Lote Urbano Remanescente nº 41 e Chácara nº 42-1", totalizando juntos a área de 66.659,85 m², situados no Perímetro Urbano do Município de Missal, conforme Matrículas nºs 17.937, 39.115 e 29.385, Planta de Unificação e Memorial Descritivo anexos, que ficam fazendo parte do presente Decreto.

Art. 2º - Este Decreto entra em vigor na data de sua publicação.

GABINETE DO PREFEITO MUNICIPAL DE MISSAL, 19 DE DEZEMBRO DE 2019.

Eduardo Staudt
Prefeito Municipal



Fone/Fax: (45) 3244-8000
CNPJ: 78.101.847/0001-50
Rua Nossa Senhora da Conceição, 555
Centro | Caixa Postal 01 | 85.890-000 | Missal | Paraná

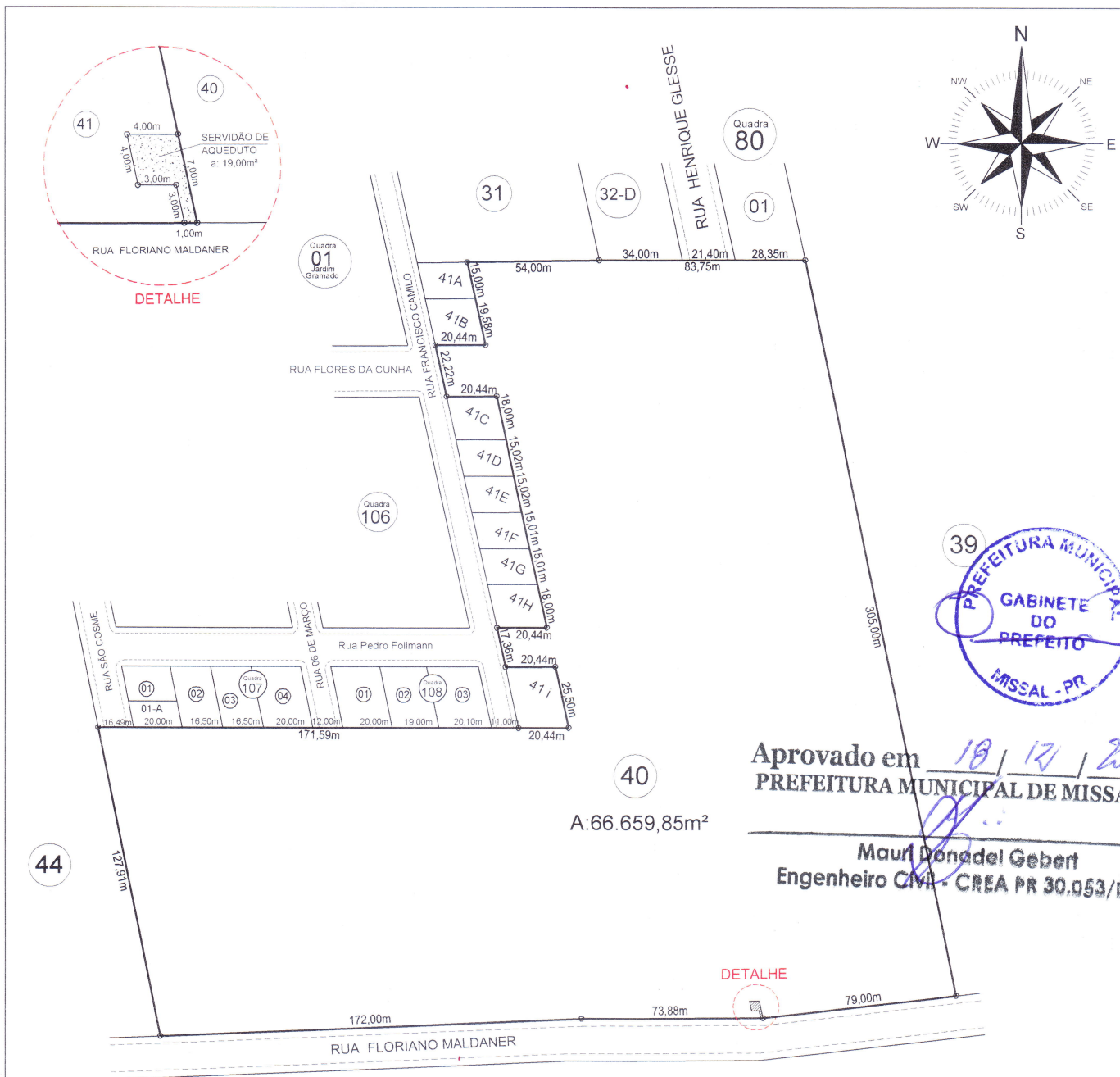

Aprovado em 18/12/2019
 PREFEITURA MUNICIPAL DE MISSAL

Maur Donadel Gebert
 Engenheiro CIVIL - CREA PR 30.053/D

40
 A: 66.659,85m²

PLANTA

ÁREA DA CHÁCARA N°40: 24.600,00m²
 ÁREA DA CHÁCARA N°41: 19.717,03m²
 ÁREA DA CHÁCARA N°42-1: 22.342,82m²
 ÁREA TOTAL - 66.659,85m²

TÍTULO: PLANTA DE UNIFICAÇÃO DAS CHÁCARAS URBANAS N°40, 41 e 42-1
 DENOMINADAS DE CHÁCARA URBANA N°40 - SITUADA NO PERÍMETRO
 URBANO DA CIDADE DE MISSAL - PR.

PROPRIETÁRIO: ARSÊNIO FOLLMANN CPF: 123.920.229-68 LIDIA FRIEDA FOLLMANN CPF: 016.932.189-41	RESP. TÉCNICO: LEOCIR STODULSKI - ENG. CIVIL CREA PR 86.723/D
--	---

ESCALA: 1/2500	DATA: 28 / 11 / 2019	DESENHO: SIDNEI S. POSSENTTI
-------------------	-------------------------	---------------------------------

PROJETOS
 EXECUÇÕES DE OBRAS
 MEDIÇÕES - SISLEG - MAPAS
 LICENCIAMENTOS AMBIENTAIS

STODULSKI

ENGENHARIA

FONE: (45) 3244-1962 - 9119-1962
 leocirstodulski@hotmail.com

MEMORIAL DESCRITIVO

Memorial descritivo de Unificação das Chácaras Urbanas n°40, 41 e 42-1 – Denominadas de chácara urbana n°40 - Situada no Perímetro Urbano da Cidade de Missal-Paraná.

Área do chácara n°40.....	24.600,00m ²
Área do chácara n°41.....	19.717,03m ²
Área do chácara n°42-1.....	22.342,82m ²
Área Total Unificada.....	66.659,85m²

LIMITES E CONFRONTAÇÕES

NORTE= Por uma linha reta medindo 16,49 metros, confrontando com a Rua São Cosme, seguindo por outra linha reta medindo 20,00 metros, confrontando com o lote n°01-A, seguindo por outra linha reta medindo 16,50 metros, confrontando com o lote n°02, seguindo por outra linha reta medindo 16,50 metros, confrontando com o lote n°03, seguindo por outra linha reta medindo 20,00 metros, confrontando com o lote n°04, todos da quadra n°107, seguindo por outra linha reta medindo 12,00 metros, confrontando com a Rua 06 de Março, seguindo por outra linha reta medindo 20,00 metros, confrontando com o lote n°01, seguindo por outra linha reta medindo 19,00 metros, confrontando com o lote n°02, seguindo por outra linha reta medindo 20,10 metros, confrontando com o lote n°03, todos da quadra n°108, seguindo por outra linha reta medindo 11,00 metros, confrontando com a Rua Francisco Camilo, seguindo por outra linha reta medindo 20,44 metros, confrontando com o lote n°41i, seguindo por outra linha reta medindo 20,44 metros, confrontando com o lote n°41H, seguindo por outra linha reta medindo 20,44 metros, confrontando com o lote n°41B, seguindo por outra reta medindo 54,00 metros, confrontando com parte da Chácara urbana n°31, seguindo por outra linha reta medindo 34,00 metros, confrontando com o lote n°32-D, seguindo por outra linha reta medindo 21,40 metros, confrontando com a Rua Henrique Glesse, seguindo por outra linha reta medindo 28,35 metros, confrontando com o lote n°01 da quadra n°80.

LESTE= Por uma linha reta medindo 305,00 metros, confrontando com a Chácara urbana n°39.

SUL= Por uma linha reta medindo 79,00 metros, seguindo por outra linha reta medindo 73,88 metros, seguindo por outra linha reta medindo 172,00 metros, todas confrontando com a Rua Floriano Maldaner, seguindo por outra linha reta medindo 20,44 metros, confrontando com o lote n°41i, seguindo por outra linha reta medindo 20,44 metros, confrontando com o lote n°41C.

OESTE= Por uma linha reta medindo 127,91 metros, confrontando com a chácara urbana n°44, seguindo por outra linha reta medindo 25,50 metros, confrontando com o lote n°41i, seguindo por outra linha reta medindo 17,36 metros, confrontando com a Rua Francisco Camilo, seguindo por outra linha reta medindo 18,00 metros, confrontando com o lote n°41H, seguindo por outra linha reta medindo 15,01 metros, confrontando com o lote n°41G, seguindo por outra linha reta medindo

Aprovado em 18/12/2019
PREFEITURA MUNICIPAL DE MISSAL

Mauri Donadel Geberf
Engenheiro CIVIL - CREA PR 30.053/D

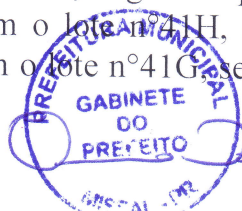

15,01 metros, confrontando com o lote nº41F, seguindo por outra linha reta medindo 15,02 metros, confrontando com o lote nº41E, seguindo por outra linha reta medindo 15,02 metros, confrontando com o lote nº41D, seguindo por outra linha reta medindo 18,00 metros, confrontando com o lote nº41C, seguindo por outra linha reta medindo 22,22 metros, confrontando com a Rua Francisco Camilo, seguindo por outra linha reta medindo 19,58 metros, confrontando com o lote nº41B, seguindo por outra linha reta medindo 15,00 metros, confrontando com o lote nº41A.

Missal (PR), 28 de novembro de 2019.

Proprietários:

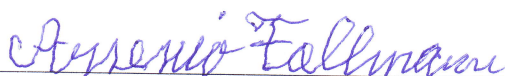

Arsênio Follmann
CPF: 123.920.229-68

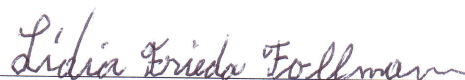

Lidia Frieda Follmann
CPF: 016.932.189-41

Resp. Técnico:

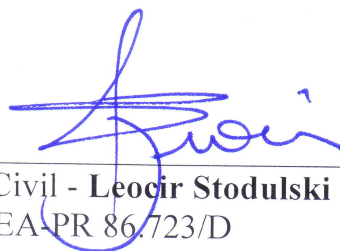

Engº Civil - **Leocir Stodulski**
CREA-PR 86.723/D

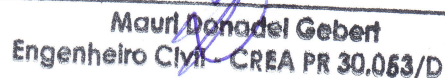

Aprovado em 18/12/2019
PREFEITURA MUNICIPAL DE MISSAL

Maur Donadel Gebert
Engenheiro Civil - CREA PR 30.053/D