

# Município de Missal

ESTADO DO PARANÁ



**DECRETO Nº 5533 DE 19 DE FEVEREIRO DE 2021**

## **APROVA DESMEMBRAMENTO E REMEMBRAMENTO DE LOTES URBANOS**

O Prefeito Municipal de Missal, Estado do Paraná, no uso de suas atribuições legais e com base nas Leis Municipais que compõem o Plano Diretor,

### **R E S O L V E**

**Art. 1º** - Fica aprovada a Subdivisão em forma de desmembramento do imóvel "Lote nº 36-C", situado no perímetro urbano do Município de Missal, conforme matrícula nº 28.877, com área total de 474,73 m<sup>2</sup>, originando o total de 2 (dois) lotes.

**Parágrafo Único** - A denominação dos imóveis resultantes dessa subdivisão, cujos limites e confrontações constam no mapa e memorial descritivo anexos, passa a ser:

I – Lote nº 36-C, com área de 441,71 m<sup>2</sup>;

II – Lote nº 36-C1, com área de 33,02 m<sup>2</sup>;

**Art. 2º** - Aprovar o Remembramento (Unificação) dos imóveis "Lote nº 36-B e Lote nº 36-C1", totalizando juntos a área de 508,09 m<sup>2</sup>, situados no Perímetro Urbano do Município de Missal, conforme Planta de Unificação e Memorial Descritivo anexos, que ficam fazendo parte do presente Decreto.

**Parágrafo Único** – O lote unificado passa a ser denominado "Lote nº 36-B".

**Art. 3º** - Este Decreto entra em vigor na data de sua publicação.

GABINETE DO PREFEITO MUNICIPAL DE MISSAL, 19 DE FEVEREIRO DE 2021.

  
Adilto Luis Ferfari  
**Prefeito Municipal**



Fone/Fax: (45) 3244-8000  
CNPJ: 78.101.847/0001-50  
Rua Nossa Senhora da Conceição, 555  
Centro | Caixa Postal 01 | 85.890-000 | Missal | Paraná

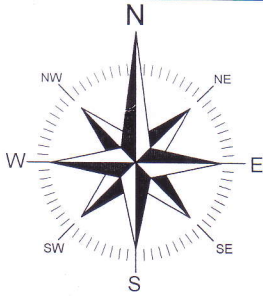

AVENIDA DOM GERALDO SIGAUD

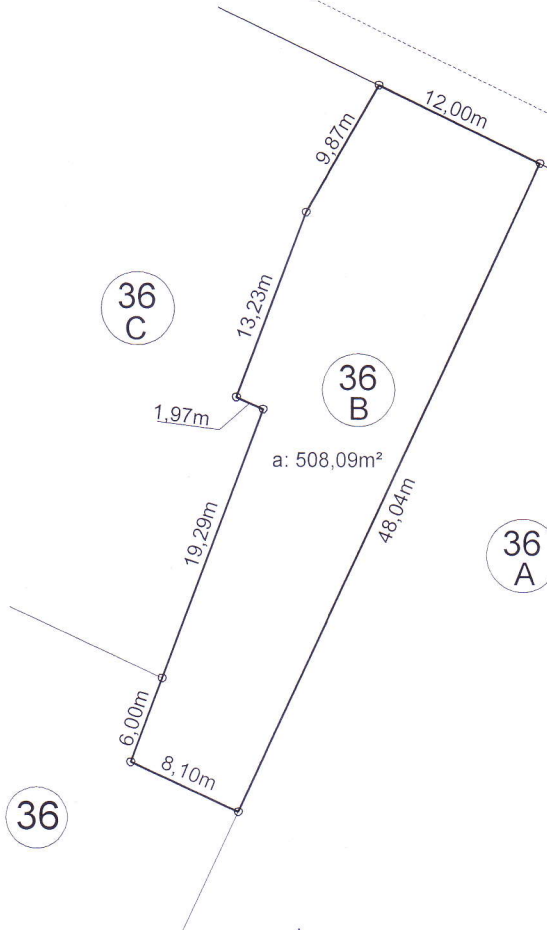

Aprovado em 19/02/2021  
PREFEITURA MUNICIPAL DE MISSAL

Mauri Donadel Geberf  
Engenheiro Civil - CREA PR 30.053/D

AREA DO LOTE N°36C-1= 33,02m<sup>2</sup>  
AREA DO LOTE N°36B= 475,07m<sup>2</sup>  
AREA TOTAL UNIFICADA= 508,09m<sup>2</sup>

PLANTA

TÍTULO: MAPA DE UNIFICAÇÃO DO LOTES URBANOS N°36B E N°36C-1 DENOMINADOS DE LOTE URBANO N°36B - SITUADO NO PERIMETRO URBANO DA CIDADE DE MISSAL - PR.

PROPRIETÁRIOS:  
ADELI ROBERTO GRAEFF  
CPF: 030.959.689-06  
VANESSA MACIEL GRAEFF  
CPF: 051.583.719-97

RESP. TÉCNICO:  
LEOCIR STODULSKI  
CREA PR/86.723/D

ESCALA: 1 / 500

DATA: 07 / 12 / 2020

DESENHO: SIDNEI S. POSSENTI

PROJETOS  
EXECUÇÕES DE OBRAS  
MEDIÇÕES - SISLEG - MAPAS  
LICENCIAMENTOS AMBIENTAIS

**STODULSKI**

**ENGENHARIA**

FONE: (45) 3244-1962 • 9119-1962  
leocirstodulski@hotmail.com

## MEMORIAL DESCRITIVO

Memorial descritivo de Unificação dos lotes urbanos nº36B e nº36C-1 - Denominados de lote urbano nº36B - Situado no Perímetro Urbano da Cidade de Missal-Paraná.

Área do lote urbano nº36C-1.....33,02m<sup>2</sup>  
Área do lote urbano nº36B.....475,07m<sup>2</sup>  
Área Total Unificada..... 508,09m<sup>2</sup>

## LIMITES E CONFRONTAÇÕES

**NORTE=** Por uma linha reta medindo 12,00 metros, confrontando com a Avenida Dom Geraldo Sigaud.

**LESTE=** Por uma linha reta medindo 48,04 metros, confrontando com parte do lote urbano nº36A.

**SUL=** Por uma linha reta medindo 8,10 metros, confrontando com o lote urbano nº36, seguindo por outra linha reta medindo 1,97 metros, confrontando com o lote urbano nº36C.

**OESTE=** Por uma linha reta medindo 6,00 metros, confrontando com o lote urbano nº36, seguindo por outra linha reta medindo 19,29 metros, seguindo por outra linha reta medindo 13,23 metros, seguindo por outra linha reta medindo 9,87 metros todas confrontando com o lote urbano nº36C.

Missal (PR), 26 de janeiro de 2021.

Proprietários:

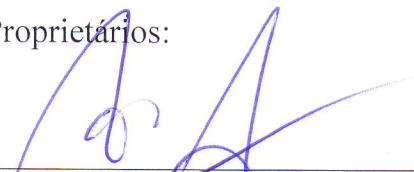
  
\_\_\_\_\_  
**Adeli Roberto Graeff**  
CPF: 030.959.689-06

  
\_\_\_\_\_  
**Vanessa Maciel Graeff**  
CPF: 051.583.719-97

Resp. Técnico:

  
\_\_\_\_\_  
Eng<sup>o</sup> Civil - **Leocir Stodulski**  
CREA-PR 86.723/D

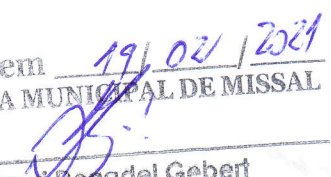

Aprovado em 19/02/2021  
PREFEITURA MUNICIPAL DE MISSAL  
  
\_\_\_\_\_  
Mauri Donadel Gebert  
Engenheiro Civil - CREA PR 30.053/D