

Município de Missal

ESTADO DO PARANÁ



DECRETO Nº 5592 DE 25 DE MAIO DE 2021

HOMOLOGA LAUDO DE AVALIAÇÃO

O Prefeito Municipal de Missal, Estado do Paraná, no uso de suas atribuições legais,

R E S O L V E

Art. 1º - HOMOLOGAR o LAUDO DE AVALIAÇÃO Nº 055, emitido pela Comissão Permanente de Avaliação de Bens Patrimoniais, a qual foi nomeada pela **PORTARIA Nº 109/2020**, de 04 de maio de 2020, sendo que o laudo passa a fazer parte do presente Decreto.

Art. 2º - Este Decreto entra em vigor na data de sua publicação.

GABINETE DO PREFEITO MUNICIPAL DE MISSAL, 25 DE MAIO DE 2021.

Adilto Luis Ferrari
Prefeito Municipal



Fone/Fax: (45) 3244-8000
CNPJ: 78.101.847/0001-50
Rua Nossa Senhora da Conceição, 555
Centro | Caixa Postal 01 | 85.890-000 | Missal | Paraná

Município de Missal

ESTADO DO PARANÁ



LAUDO DE AVALIAÇÃO Nº 055

A Comissão Permanente de Indicação e Avaliação de Bens Imóveis, nomeada pela Portaria Municipal Nº 109/2020 de 04/05/2020, se reuniu no dia 03 maio para dar início aos trabalhos que culminaram neste laudo de avaliação, em atendimento a solicitação contida no Memorando de nº 035/2021 da Secretária Municipal de Administração, com o objetivo de avaliar os bens patrimoniais declarados inservíveis para a administração municipal pelo Decreto de Nº 5557/2021. O objetivo é **determinar o valor mínimo de lance para a alienação.**

Da Metodologia:

Esta comissão adotou como método de avaliação a pesquisa de valor de mercado através de consulta da Tabela FIPE para os veículos automotores, e para as máquinas foram realizadas buscas em sites de venda, por modelos iguais ou similares aos itens avaliados. A pesquisa e levantamento de preços serviu de referência para formação do senso de valor dos bens.

Em se tratando de veículos com registro no DETRAN, ponderou-se ainda o fato de amplo conhecimento que é a perda de valor de revenda pela qual passam os veículos que tiveram gravame de leilão cujos valores de comércio dificilmente ultrapassam 70% do valor de referência da Tabela Fipe de preços de veículos, bem como a apresentação e situação física e mecânica dos mesmos.

Em se tratando de máquinas pesadas, além do elencado no primeiro parágrafo deste título, é fator determinante para a precificação, a determinação do estado de conservação, haja visto que máquinas de empresas e empreiteiras de mesmo ano/modelo raramente chegarão próximas de ter a alta carga horária que tem os equipamentos de uso do Município. Isto pois, as mesmas são submetidas a regimes de trabalhos diários e extensivos. As máquinas do Município raramente são transportadas, portanto quando não estão efetivamente desempenhando a sua função de projeto quando rodam nas estradas rurais entre um ponto e outro de trabalho estão utilizando-se da tração própria, e é de conhecimento que este é o principal motivo dos problemas de transmissão percebidos na frota de máquinas das prefeituras.

Por consequência entendendo que a existência de defeitos mecânicos que afetem diretamente o interesse de eventual comprador, sabendo que este é sim fator determinante para a precificação dos itens, a comissão efetuou o levantamento de informações junto aos mecânicos do município, contando com as informações prestadas pelo Sr. Renato Antônio Ghellere, e de posse destas informações precificaram-se os itens conforme segue:

ITEM 1-) Bem Patrimonial nº: 10142 – Frota 103 – PÁ CARREGADEIRA DOOSAN 200 – ANO 2011: CHASSI / VEHICLE IDENTIFICATION NUMBER >DHKCWLACSB0005531< PART NUMBER K1016630A – NUMERO SERIAL: 5531 PESO DE OPERAÇÃO MÁXIMO 14.500Kg



Fone/Fax: (45) 3244-8000
CNPJ: 78.101.847/0001-50
Rua Nossa Senhora da Conceição, 555
Centro | Caixa Postal 01 | 85.890-000 | Missal | Paraná

Município de Missal

ESTADO DO PARANÁ



Relatório Fotográfico

(ESTADO MECÂNICO – Segundo o Sr. Renato Antônio Ghellere, Mecânico do Município: Possui defeito no Diferencial dianteiro, e problemas na transmissão com a 2ª e 4ª marchas, possui trincos no para brisas, danos o manche de controle, e componentes internos da cabine.)

O Item 1 é avaliado ao valor mínimo para fins de lance em processo de alienação de R\$ 90.000,00 (noventa mil reais.)

ITEM 2-) Bem Patrimonial nº: 9855 – Frota 70 – PATROLA CAT CATERPILLAR 120H – ANO 1998 – CHASSI/PIN/NUMERO DE SÉRIE: *5FM00818*

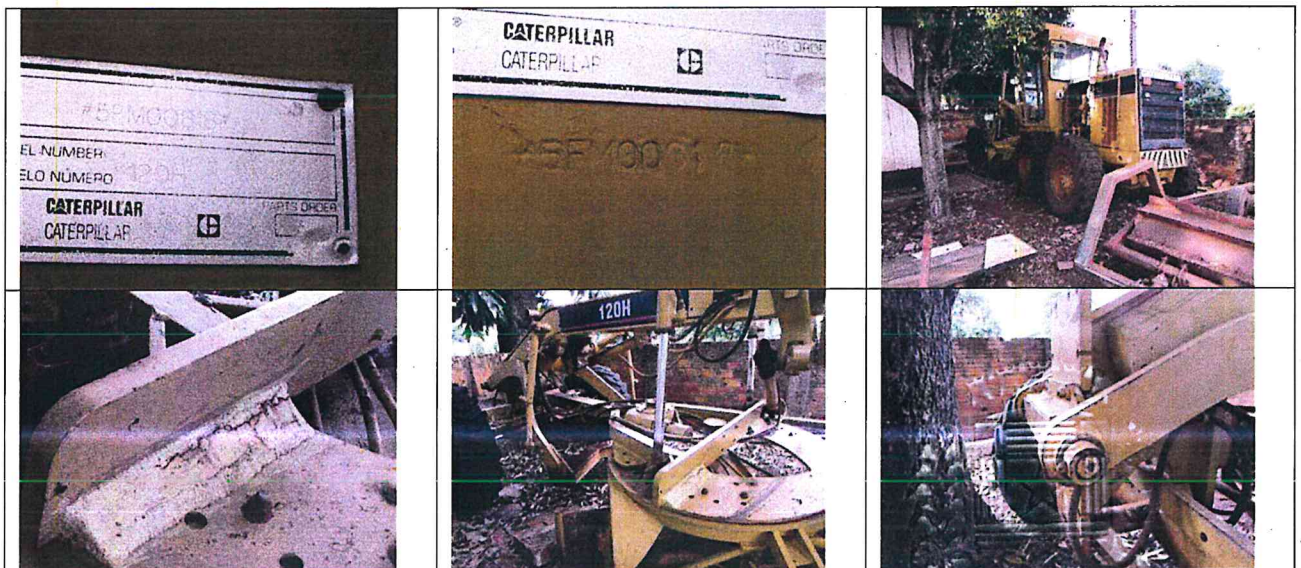

Fone/Fax: (45) 3244-8000

CNPJ: 78.101.847/0001-50

Rua Nossa Senhora da Conceição, 555

Centro | Caixa Postal 01 | 85.890-000 | Missal | Paraná

Município de Missal

ESTADO DO PARANÁ



Relatório Fotográfico

(ESTADO MECÂNICO – Segundo o Sr. Renato Antonio Ghellere: Possui defeito no Giro Círculo com diversas soldas/reforços feitos, apresenta quebras subsequentes, está novamente trincado o que alterou as configurações de ângulo de ataque da lâmina niveladora. Está com problemas na transmissão. O motor superaqueceu durante as últimas utilizações. Folga nas buchas de sustentação no conjunto fixador que faz o ajuste da suspensão hidráulica do rodado dianteiro visível a olho nu e também nas demais partes móveis da máquina. Presença de ferrugem em partes da máquina transpassando peças com cerca de 1 cm de espessura visível. Presença de pequeno vazamento de óleo no cabeçote do motor. Mangueiras hidráulicas com alto grau de ressecamento com trincas visíveis. Apresenta vazamentos de fluido hidráulico em diversas partes da máquina.)

O Item 2 é avaliado ao valor mínimo para fins de lance em processo de alienação de R\$ 95.000,00 (noventa e cinco mil reais).



Handwritten signature

Fone/Fax: (45) 3244-8000
CNPJ: 78.101.847/0001-50

Rua Nossa Senhora da Conceição, 555

Centro | Caixa Postal 01 | 85.890-000 | Missal | Paraná

Handwritten signature

Município de Missal

ESTADO DO PARANÁ



ITEM 3-) Bem Patrimonial nº: 9852 – FROTA 73 - RETROESCAVADEIRA CASE 580H - SUPER 11 4X4 - ANO 1988 – SEM A ESCAVADEIRA LANÇA TRASEIRA, GIRO ESTABILIZADOR E COMANDO.



Relatório Fotográfico – Atenção Lança e Estabilizador não pertencentes a retroescavadeira.

(ESTADO MECÂNICO – Segundo o Sr. Renato Antonio Ghellere: Sem o acoplamento traseiro que foi alienado no Leilão 01/2015, junto com, a lança, o estabilizador, giro e comando completo. Necessita ser fito todo embuchamento das articulações móveis. Com problemas na transmissão. Necessita retífica de motor).

O Item 3 é avaliado ao valor mínimo para fins de lance em processo de alienação de R\$ 15.000,00 (quinze mil reais).



Handwritten signature

Fone/Fax: (45) 3244-8000
CNPJ: 78.101.847/0001-50
Rua Nossa Senhora da Conceição, 555
Centro | Caixa Postal 01 | 85.890-000 | Missal | Paraná

Handwritten signature

Handwritten signature

Município de Missal

ESTADO DO PARANÁ



ITEM 4) Bem Patrimonial nº: 9857 – FROTA 68 – PÁ CARREGADEIRA CATERPILLAR 924F – ANO 1998



Albeck
R

Fone/Fax: (45) 3244-8000
CNPJ: 78.101.847/0001-50
Rua Nossa Senhora da Conceição, 555
Centro | Caixa Postal 01 | 85.890-000 | Missal | Paraná

[Signature]

[Signature]

Município de Missal

ESTADO DO PARANÁ



Relatório Fotográfico

ESTADO MECÂNICO - Segundo o Sr. Renato Antônio Ghellere, Mecânico do Município: Necessita troca do radiador. Necessita troca do orbitrol; Possui problemas de direção. Defeito no diferencial traseiro, freios, estofamentos e cabine. Possui trincas e quebras recorrentes em partes estruturais da máquina já soldada e ressoldada diversas vezes. Possui diversos vazamentos em mangueiras hidráulicas, retentores de pistões de força e direção.)

O Item 4 é avaliado ao valor mínimo para fins de lance em processo de alienação de R\$ 50.000,00 (cinquenta mil reais).



Fone/Fax: (45) 3244-8000
CNPJ: 78.101.847/0001-50

Rua Nossa Senhora da Conceição, 555
Centro | Caixa Postal 01 | 85.890-000 | Missal | Paraná

Município de Missal

ESTADO DO PARANÁ



ITEM 5) Bem Patrimonial nº: 15652 – FROTA 14 – FIAT, MODELO: UNO MILLE FIRE FLEX 4 PORTAS, 66 CV, 5 MARCHAS, Renavam: 0088.607732-0, Chassi: 9BD15822764850741, Placa: ANU7149, Marca/Modelo: FIAT/UNO MILLE FIRE FLEX, Município: MISSAL / PR, Ano De Fabricação/Modelo: 2006/2006, Combustível: ALCOOL/GASOLINA, Cor: BRANCA, Categoria: OFICIAL, Espécie/Tipo: PASSAGEIRO / AUTOMOVEL



ESTADO MECÂNICO - Segundo o Sr. Renato Antonio Ghellere, Mecânico do Município: Presença de corrosão em algumas partes, pequenos amassados e avarias na lataria e para choques, recomendação por fazer o cabeçote).

O Item 5 é avaliado ao valor mínimo para fins de lance em processo de alienação de R\$ 4.000,00 (quatro mil reais).



Fone/Fax: (45) 3244-8000
CNPJ: 78.101.847/0001-50
Rua Nossa Senhora da Conceição, 555
Centro | Caixa Postal 01 | 85.890-000 | Missal | Paraná

Município de Missal

ESTADO DO PARANÁ



ITEM 6) Bem Patrimonial nº: 15653 – FROTA 13 – ANT-9489 - FIAT UNO MILLE FIRE FLEX 4 PORTAS, 66 CV, 5 MARCHAS, COR BRANCA, Renavam: 0088.487426-5, Chassi: 9BD15822764844941, Placa: ANT-9489, Marca/Modelo: FIAT/UNO MILLE FIRE FLEX , Município: MISSAL / PR, Ano de fabricação/modelo: 2006/2006, Combustível: ALCOOL/GASOLINA, Cor: BRANCA, Categoria: OFICIAL, Espécie/Tipo: PASSAGEIRO / AUTOMOVEL.



Relatório Fotográfico



Fone/Fax: (45) 3244-8000
CNPJ: 78.101.847/0001-50

Rua Nossa Senhora da Conceição, 555
Centro | Caixa Postal 01 | 85.890-000 | Missal | Paraná

Município de Missal

ESTADO DO PARANÁ



ESTADO MECÂNICO - Segundo o Sr. Renato Antonio Ghellere, Mecânico do Município: Motor desmontado pode estar faltando peças, avarias diversas na lataria para-choque e interior do veículo, avarias em peças de acabamento, estofamento e painel, presença de pontos de corrosão com perfuração).

O Item 6 é avaliado ao valor mínimo para fins de lance em processo de alienação de R\$ 1.500,00 (mil e quinhentos reais).

ITEM 7) Bem Patrimonial nº: 7130 – FROTA 03 - ALA-9818 - VOLKSWAGEN: MODELO PARATI 1.6 CITY - Renavam: 0080.852304-0, Chassi: 9BWDB05X23T212148, Placa: ALA-9818, Marca/Modelo: VW/PARATI 1.6, Município: MISSAL / PR, Ano de fabricação/modelo: 2003/2003, Combustível: GASOLINA, Cor: BRANCA, Categoria: OFICIAL, Espécie/Tipo: PASSAGEIRO / AUTOMÓVEL,



Handwritten signature

Fone/Fax: (45) 3244-8000
CNPJ: 78.101.847/0001-50

Rua Nossa Senhora da Conceição, 555

Centro | Caixa Postal 01 | 85.890-000 | Missal | Paraná

Handwritten signature

Handwritten signature

Município de Missal

ESTADO DO PARANÁ

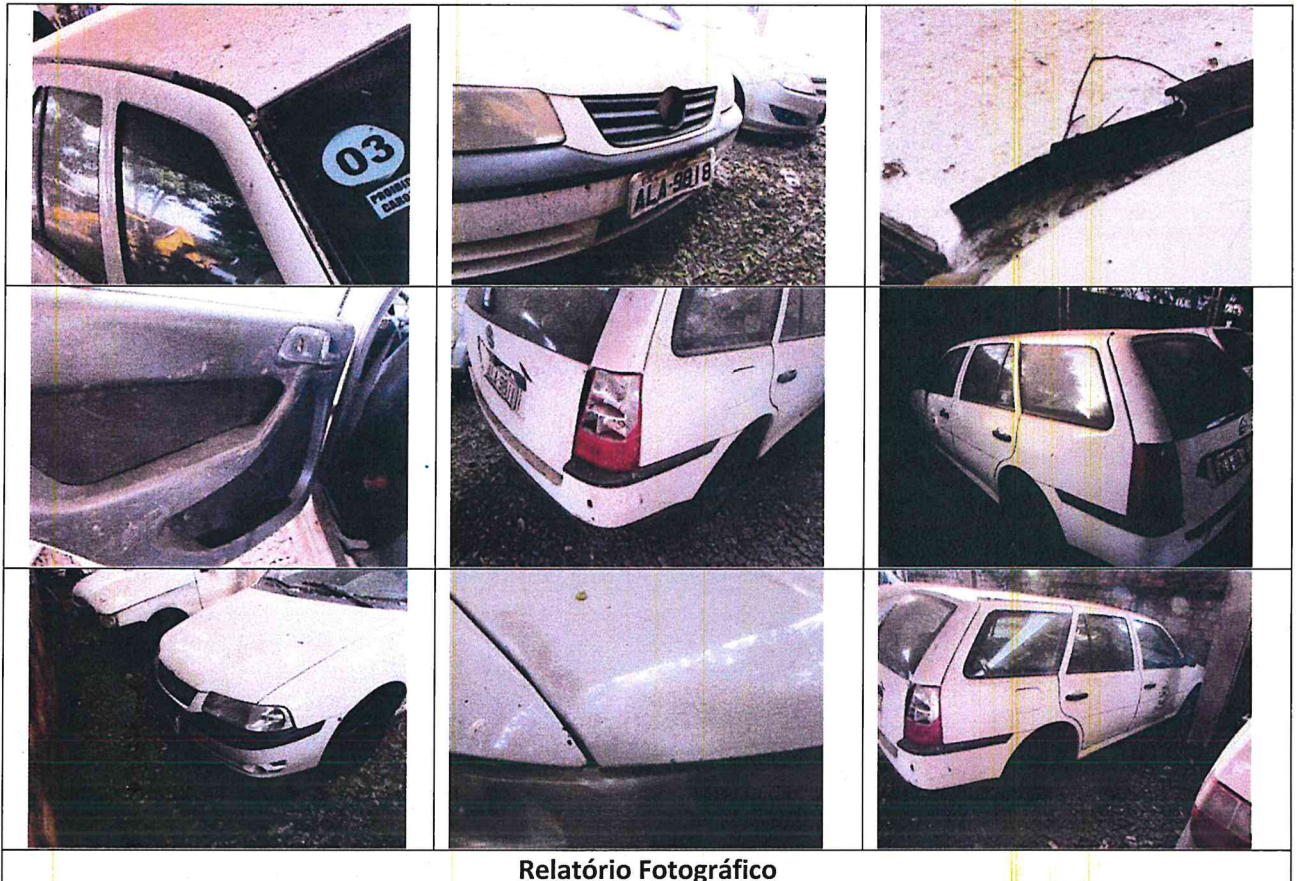

Relatório Fotográfico

ESTADO MECÂNICO - Segundo o Sr. Renato Antonio Ghellere, Mecânico do Município: Motor avariado por superaquecimento, avarias diversas na lataria para-choque e interior do veículo, avarias em peças de acabamento, estofamento e painel, presença de pontos de corrosão com perfuração).

O Item 7 é avaliado ao valor mínimo para fins de lance em processo de alienação de R\$ 2.500,00 (dois mil e quinhentos reais).

ITEM 8) Bem Patrimonial nº: 9958 – FROTA 81 – AGW-3743 - MARCA: VOLKSWAGEN, MODELO: SAVEIRO CL, COR: BRANCA, ANO FABRICACAO/MODELO: 1996/1997, Espécie/Tipo: CARGA / CAMIONETA - CHASSI: 9BWZZ308TP064272, RENAVAL: 667410597 -

Em posse do município por força do Termo de Cessão de Uso entre o Instituto Ambiental do Paraná – IAP ap e o município de Missal-PR.

O item 8) não foi avaliado pois pertence ao patrimônio do Governo do Estado do Paraná



Fone/Fax: (45) 3244-8000
CNPJ: 78.101.847/0001-50

Rua Nossa Senhora da Conceição, 555
Centro | Caixa Postal 01 | 85.890-000 | Missal | Paraná

Município de Missal

ESTADO DO PARANÁ



ITEM 9) Bem Patrimonial nº: 15642 – FROTA 04 – AIE-4186 - Marca: Fiat, Modelo: Palio EX 3 Portas, Tipo: passeio, Capacidade 05 passageiros, Motor: 1000 cilindradas 60CV; Renavam: 0070.962936-2, Chassi: 9BD178096W0774416, Placa: AIE-4186, Marca/Modelo: FIAT/PALIO EX, Município: MISSAL / PR, Ano de fabricação/modelo: 1998/1999, Combustível: GASOLINA, Cor: BRANCA, Categoria: OFICIAL, Espécie/Tipo: PASSAGEIRO / AUTOMOVEL



Relatório Fotográfico

O Item 9 é avaliado ao valor mínimo para fins de lance em processo de alienação de R\$ 1.500,00 (mil e quinhentos).



Fone/Fax: (45) 3244-8000
CNPJ: 78.101.847/0001-50
Rua Nossa Senhora da Conceição, 555
Centro | Caixa Postal 01 | 85.890-000 | Missal | Paraná

Município de Missal

ESTADO DO PARANÁ



ITEM 10) Bem Patrimonial nº: 15645 – FROTA 09 – AJG-3703 - Automóvel Volkswagen Gol 16V, Marca: Volkswagen, Modelo: Gol 16 V, Cor: branca geadada, Capacidade: 5 Pessoas, Renavam: 0073.525126-6, Chassi: 9BWZZZ373YT178044, Placa: AJG-3703, Marca/Modelo: VW/GOL 16V, Município: MISSAL / PR, Ano de fabricação/modelo: 2000/2000, Combustível: GASOLINA, Cor: BRANCA, Categoria: OFICIAL, Espécie/Tipo: MISTO / AUTOMOVEL,

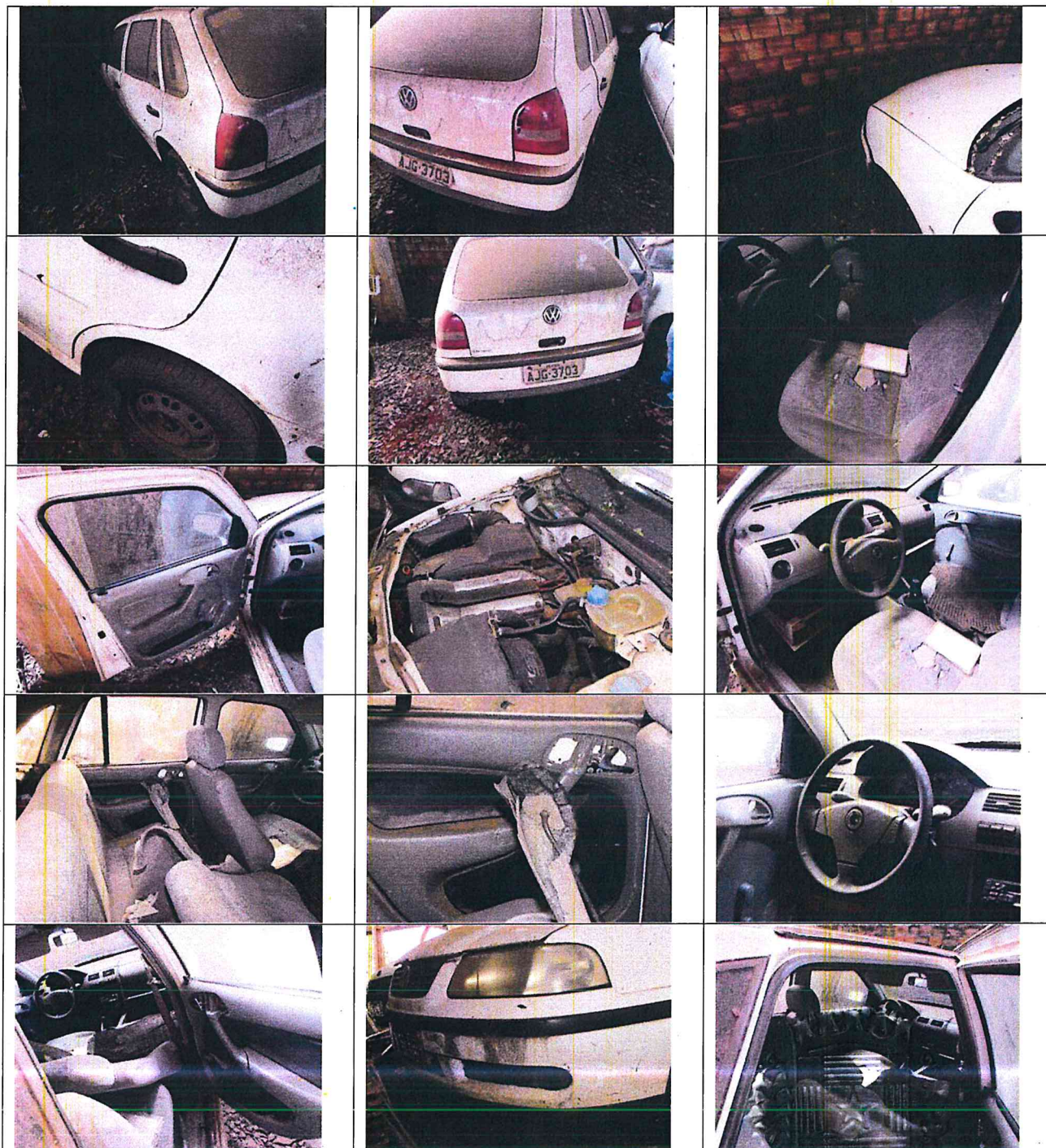

Missal
R

Fone/Fax: (45) 3244-8000
CNPJ: 78.101.847/0001-50
Rua Nossa Senhora da Conceição, 555
Centro | Caixa Postal 01 | 85.890-000 | Missal | Paraná

[Handwritten signatures]

Município de Missal

ESTADO DO PARANÁ



Relatório Fotográfico

(ESTADO MECÂNICO - : Pequenas batidas e amassados em toda extensão do veículo. Para-choques, detalhes plásticos e borrachas das portas avariados, danos nos bancos forração e acabamentos do interior do veículo, apresenta pontos de corrosão no veículo. Carter foi batido, quebrou, motor rodou sem óleo por período não determinado, conta com alta quilometragem não testado).

O Item 10 é avaliado ao valor mínimo para fins de lance em processo de alienação de R\$ 1.500,00 (mil e quinhentos reais).

ITEM 11) Bem Patrimonial nº: 9582 – FROTA 01 – APM-9242 - VECTRA SEDAN ELEGANCE, bicombustível, transmissão manual, quatro portas, capacidade para cinco passageiros equipado com: rodas aro 16 de liga leve, freios a disco nas quatro rodas com abs/ebd, com ar digital, som com rádio am/fm/mp3/bluetooth/sd card, entrada para ipod, espelho eletrocromico, computador de bordo, sensor de chuva, mostrador digital, faróis com lâmpadas blue vision e com regulagem de altura. Renavam: 0013.514868-5, Chassi: 9BGAB69C09B266847, Placa: APM-9242, Marca/Modelo: GM/VECTRA SEDAN ELEGANCE , Município: MISSAL / PR, Ano de fabricação/modelo: 2009/2009, Combustível: ALCOOL/GASOLINA, Cor: PRATA, Categoria: OFICIAL, Espécie/Tipo: PASSAGEIRO / AUTOMOVEL, NÚMERO DO MOTOR: U70007452



Fone/Fax: (45) 3244-8000

CNPJ: 78.101.847/0001-50

Rua Nossa Senhora da Conceição, 555

Centro | Caixa Postal 01 | 85.890-000 | Missal | Paraná

Município de Missal

ESTADO DO PARANÁ



Relatório Fotográfico

ESTADO MECÂNICO - Segundo o Sr. Renato Antonio Ghellere, Mecânico do Município: Pequenas batidas e amassados em toda extensão do veículo. Para - choques, detalhes plásticos e borrachas das portas avariados, danos nos bancos forração e acabamentos do interior do veículo. Conta com alta quilometragem não testado. Eixo traseiro torto).

O Item 11 é avaliado ao valor mínimo para fins de lance em processo de alienação de R\$ 3.900,00 (três mil e novecentos reais).

ITEM 12) Bem Patrimonial nº: 9795 – FROTA 29 – IDJ 8177 - VEÍCULO TIPO CAMINHÃO FORD CARGO 1422, 3 EIXOS, RENAVAL: 0059.003213-5, Chassi: 9BFXTRDT3NDB01489, Placa: IDJ-8177, Marca/Modelo: FORD/CARGO 1422, Município: MISSAL / PR, Ano de fabricação/modelo: 1992/1992, Combustível: DIESEL, Cor: BRANCA, Categoria: OFICIAL, Espécie/Tipo: CARGA / CAMINHAO,

Solicitado retirada da avaliação e de futura alienação pela Secretaria de Obras, após autorização informal do Prefeito Municipal Sr. Adilto Luis Ferrari a avaliação foi suprimida deste laudo de avaliação.

O item 12) Excluído da avaliação e processo de alienação.



Fone/Fax: (45) 3244-8000
CNPJ: 78.101.847/0001-50
Rua Nossa Senhora da Conceição, 555
Centro | Caixa Postal 01 | 85.890-000 | Missal | Paraná

Município de Missal

ESTADO DO PARANÁ



ITEM 13) Bem Patrimonial nº: 9798 – FROTA 31 – HRE-1581 - VEÍCULO TIPO CAMINHÃO MERCEDES-BENZ, MODELO LS 1519, ANO: 1979, - DOADO PELA RECEITA FEDERAL DO BRASIL, DELEGACIA DE FOZ DO IGUAÇU, PELO ADM Nº 422 DE 07 DE JULHO DE 2009, PROCESSO DE DESTINAÇÃO Nº 11969.001226/2009-52

Obs: Segundo informações no Sistema de Patrimônio do Município: *“Sem documento em nome do município, este veículo e o Ford Fiesta Bem Patrimonial nº: 9796 tiveram problemas ao encaminhar a transferência do mesmo junto ao DETRAN, ainda não solucionado até a data de 15/09/2017, verificado não ter sido solucionado em 29/04/2019 contato com Nelson Fernandes, permanece não solucionado nesta data.”*

O item 13) Excluído da avaliação e processo de alienação pois o documento não está em nome do município.

ITEM 14) Bem Patrimonial nº: 9796 – FROTA 26 – CIH-9598 - VEÍCULO FORD FIESTA, ANO: 1996, COR: PRATA VEÍCULO DOADO PELA RECEITA FEDERAL DO BRASIL, ATRAVÉS DO ADM 422 DE 07 DE JULHO DE 2009, PROCESSO DE DESTINAÇÃO Nº 11969.001226/2009-52 OBS: SEM DOCUMENTO EM NOME DO MUNICIPIO, ESTE VEÍCULO E O MERCEDES BENZ LS1519 Bem Patrimonial nº: 9798 TIVERAM PROBLEMAS AO ENCAMINHAR A TRANSFERÊNCIA DO MESMO JUNTO AO DETRAN, AINDA NÃO SOLUCIONADO ATÉ A DATA DE 15/09/2017

Obs: Segundo informações no Sistema de Patrimônio do Município: *“Sem documento em nome do município, este veículo e o caminhão Mercedes Benz, LS 1519, ano 1979 Bem Patrimonial nº: 9798 tiveram problemas ao encaminhar a transferência do mesmo junto ao DETRAN, ainda não solucionado até a data de 15/09/2017, verificado não ter sido solucionado em 29/04/2019 contato com Nelson Fernandes, permanece não solucionado nesta data.”*

O item 14) Excluído da avaliação e processo de alienação pois o documento não está em nome do município

ITEM 15) Bem Patrimonial nº: 9963 – FROTA 76 – ARP-3116 - VEÍCULO ÔNIBUS MARCA IVECO, MODELO CITYCLASS 70C16, CAPACIDADE DE 24 PASSAGEIROS - Renavam: 0015.749531-0, Chassi: 93ZL68B0198409226, Placa: ARP-3116, Marca/Modelo: IVECO/CITYCLASS 70C16 , Município: MISSAL / PR, Ano de fabricação/modelo: 2009/2009, Combustível: DIESEL, Cor: AMARELA, Categoria: OFICIAL, Espécie/Tipo: PASSAGEIRO / ONIBUS



Fone/Fax: (45) 3244-8000
CNPJ: 78.101.847/0001-50

Rua Nossa Senhora da Conceição, 555

Centro | Caixa Postal 01 | 85.890-000 | Missal | Paraná

Município de Missal

ESTADO DO PARANÁ



Relatório Fotográfico

(ESTADO MECÂNICO - Segundo informações apuradas pela Comissão de Avaliação junto ao Departamento de Transportes da Secretaria Municipal de Educação. O veículo não está ligando, sem bateria, possui problema atual e recorrentes na suspensão dianteira pelo tipo de suspensão que utiliza bandeja de suspensão e não resiste as condições de estradas rurais em que o carro trafega, está com problemas que afetam o desempenho e o consumo relacionados a central de injeção eletrônica, constatou-se dano leve no para choque dianteiro, e traseiro por trinca e colisão, acabamentos e peças de plástico/fibra com presença de trincas em acabamentos internos e painel decorrentes de ressecamento.)

O Item 15) fica avaliado ao valor mínimo para fins de lance em processo de alienação de R\$ 29.900,00 (vinte e nove mil e novecentos reais)

ITEM 16) Bem Patrimonial nº: 16813 – SEM FROTA – TRATOR MASSEY-FERGUSON MODELO 292 – SERIAL 2922139089

29.000



Handwritten signature/initials

Fone/Fax: (45) 3244-8000
 CNPJ: 78.101.847/0001-50
 Rua Nossa Senhora da Conceição, 555
 Centro | Caixa Postal 01 | 85.890-000 | Missal | Paraná

Handwritten signature/initials

Handwritten signature/initials

Município de Missal

ESTADO DO PARANÁ



Relatório Fotográfico

ESTADO MECÂNICO - Segundo o Sr. Renato Antônio Ghellere, Mecânico do Município: Não está ligando, problemas no freio e transmissão, bem como na direção do mesmo.)

O Item 16) fica avaliado ao valor mínimo para fins de lance em processo de alienação de R\$ 30.000,00 (trinta mil reais)

ESTADO MECÂNICO:

As informações sobre o estado mecânico, no decorrer deste laudo de avaliação, com exceção do Item 15, foram prestadas por servidor municipal ocupante do cargo de mecânico vinculado diretamente a Secretaria de Obras e encarregado da manutenção dos equipamentos, e estando este plenamente ciente do histórico dos equipamentos prestou as informações constantes sob o grifo "(ESTADO MECÂNICO - Segundo o Sr. Renato Antônio Ghellere, Mecânico do Município:)". As informações do profissional a comissão de avaliação serviram de base para formação do julgamento de valor dos itens avaliados afetando diretamente a precificação dos itens por parte da Comissão de Avaliação, pelo qual firma a presente, de comum acordo com a comissão de avaliação, o Sr. Renato Antônio Ghellere e o Sr. Moacir Silva da Costa

A presente é firmada de 03 vias de igual teor e forma.

Renato Antônio Ghellere – Mecânico

Missal, 21 de maio de 2021

Alexandre Cristiano Heck
Presidente

Vilmar Spies
Membro

Douglas Zatta
Membro



Fone/Fax: (45) 3244-8000
CNPJ: 78.101.847/0001-50
Rua Nossa Senhora da Conceição, 555
Centro | Caixa Postal 01 | 85.890-000 | Missal | Paraná