



DECRETO Nº 5729 DE 22 DE DEZEMBRO DE 2021

**APROVA REMEMBRAMENTO DE
LOTES URBANOS**

O Prefeito Municipal de Missal, Estado do Paraná, no uso de suas atribuições legais e com base nas Leis Municipais que compõem o Plano Diretor,

R E S O L V E

Art. 1º - Aprovar o Remembramento (Unificação) dos imóveis "Lote Urbano nº 74, Lote Urbano nº 74D, Lote Urbano nº 74E e Lote Urbano nº 74F", conforme matrículas nºs 41.285, 41.286, 41.287 e 41.288, totalizando juntos a área de 47.503,80 m², situados no Perímetro Urbano do Município de Missal, conforme Planta de Unificação e Memorial Descritivo anexos, que ficam fazendo parte do presente Decreto.

Parágrafo Único – O lote unificado passa a ser denominado "Lote Urbano nº 74".

Art. 2º - Este Decreto entra em vigor na data de sua publicação.

GABINETE DO PREFEITO MUNICIPAL DE MISSAL, 22 DE DEZEMBRO DE 2021

Adilto Luis Ferrari
Prefeito Municipal



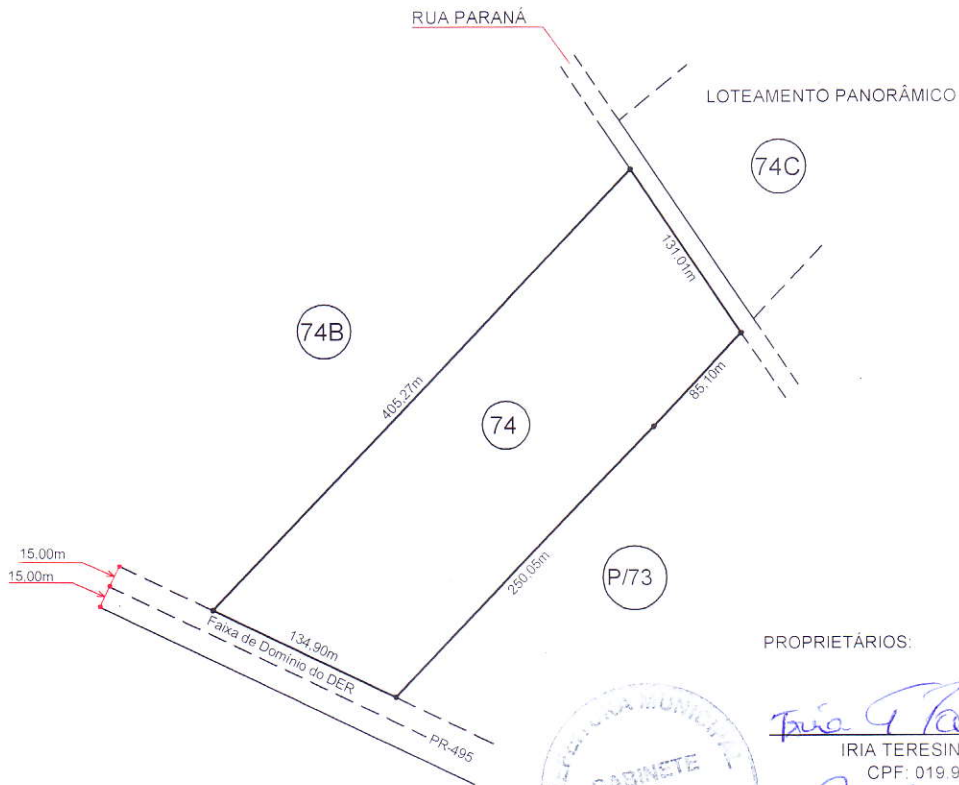
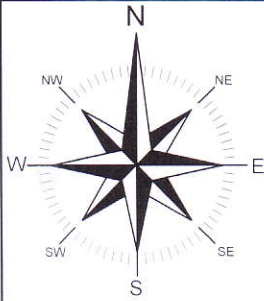

PROPRIETÁRIOS:

Iria Teresinha Paulus
 IRIA TERESINHA PAULUS
 CPF: 019.953.039-41

Nestor Paulus
 NESTOR PAULUS
 CPF: 020.019.099-77

Estela Regina Beuron Paulus
 ESTELA REGINA BEURON PAULUS
 CPF: 026.729.869-24

Neimar Paulus
 NEIMAR PAULUS
 CPF: 024.479.069-86

Marcia Aparecida França Paulus
 MARCIA APARECIDA FRANÇA PAULUS
 CPF: 034.457.069-05



Aprovado em 20/12/2021
 PREFEITURA MUNICIPAL DE MISSAL

Mauri Donadel Gebert
 Mauri Donadel Gebert
 Engenheiro CIVIL - CREA PR 30.053/D

PLANTA

TÍTULO:
 PLANTA DE UNIFICAÇÃO DOS LOTES URBANOS N°74, 74D, 74E e 74F
 DENOMINADOS DE LOTE URBANO N°74 - SITUADO NO PERÍMETRO
 URBANO DA CIDADE DE MISSAL-PR.

ÁREA DO LOTE N°74: 33.910,33m²
 ÁREA DO LOTE N°74D: 3.912,31m²
 ÁREA DO LOTE N°74E: 4.490,02m²
 ÁREA DO LOTE N°74F: 5.191,14m²
 ÁREA TOTAL: 47.503,80m²

RESP. TÉCNICO:

 ENG. LEOCIR STODULSKI
 CREA PR/86.723/D

ESCALA: 1/5000 DATA: 03 / 11 / 2021 DESENHO: SIDNEI S. POSSENTTI

PROJETOS
 EXECUÇÕES DE OBRAS
 MEDIÇÕES - SISLEG - MAPAS
 LICENCIAMENTOS AMBIENTAIS

STODULSKI
ENGENHARIA

FONE: (45) 3244-1962 - 9119-1962
 leocirstodulski@hotmail.com

MEMORIAL DESCRITIVO

Memorial descritivo de Unificação dos lotes urbanos nº74, 74D, 74E e 74F – Denominados de lote urbano nº74 - Situado no perímetro urbano da cidade de Missal PR.

| | |
|----------------------------------|-------------------------------|
| Área do lote nº74..... | 33.910,33m ² |
| Área do lote nº74D..... | 3.912,31m ² |
| Área do lote nº74E..... | 4.490,02m ² |
| Área do lote nº74F..... | 5.191,14m ² |
| Área Total Unificada..... | 47.503,80m² |

LIMITES E CONFRONTAÇÕES

NORTE Por uma linha reta medindo 405,27 metros, com AZ:43°41'07", confrontando com o lote nº74-B.

LESTE Por uma linha reta medindo 131,01 metros, com AZ:145°59'35", confrontando com a Rua Paraná.

SUL Por uma linha reta medindo 85,10 metros, com AZ:223°18'04", seguindo por outra linha reta medindo 250,05 metros, com AZ:223°47'05", ambas confrontando com o lote nºP/73.

OESTE Por uma linha reta medindo 134,90 metros, com AZ:295°27'43", confrontando a Faixa de Domínio do DER PR-495.

Missal PR., 03 de novembro de 2021.



Proprietários:

Iria Teresinha Paulus
Iria Teresinha Paulus
CPF: 019.953.039-41

Aprovado em 20 / 12 / 2021
PREFEITURA MUNICIPAL DE MISSAL

Mauri Donadel Gebert
Engenheiro Civil - CREA PR 30.053/D

Nestor Paulus
Nestor Paulus
CPF: 020.019.099-77

Estela Regina Beuron Paulus
Estela Regina Beuron Paulus
CPF: 020.019.099-77

Neimar Paulus
Neimar Paulus
CPF: 024.479.069-86

Marcia Aparecida França Paulus
Marcia Aparecida França Paulus
CPF: 034.457.069-05

Resp. Técnico:

Leocir Stodulski
Eng° Civil - Leocir Stodulski
CREA PR 86723/D