



**DECRETO Nº 5732 DE 23 DE DEZEMBRO DE 2021**

**APROVA REMEMBRAMENTO DE  
LOTES URBANOS**

O Prefeito Municipal de Missal, Estado do Paraná, no uso de suas atribuições legais e com base nas Leis Municipais que compõem o Plano Diretor,

**R E S O L V E**

**Art. 1º** - Aprovar o Remembramento (Unificação) dos imóveis "Lote nº 253-A, Lote nº 248-A, Lote nº 246-A, Lote nº 252-A e Lote nº 251-A", conforme matrículas nºs 12.338 e 18.108, totalizando juntos a área de 36.995,00 m<sup>2</sup>, situados no Perímetro de urbanização específica de Vila Natal, no Município de Missal, conforme Planta de Unificação e Memorial Descritivo anexos, que ficam fazendo parte do presente Decreto.

**Parágrafo Único** – O lote unificado passa a ser denominado "Lote Urbano nº 248-A".

**Art. 2º** - Este Decreto entra em vigor na data de sua publicação.

GABINETE DO PREFEITO MUNICIPAL DE MISSAL, 23 DE DEZEMBRO DE 2021

  
Adilto Luis Ferrari  
**Prefeito Municipal**



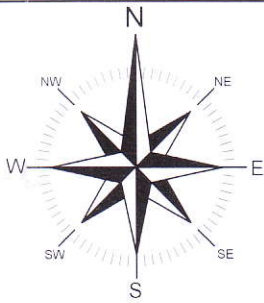

Linha de Inundação do Reservatório do Rio Paraná  
Hidroelétrica da Itaipu Binacional

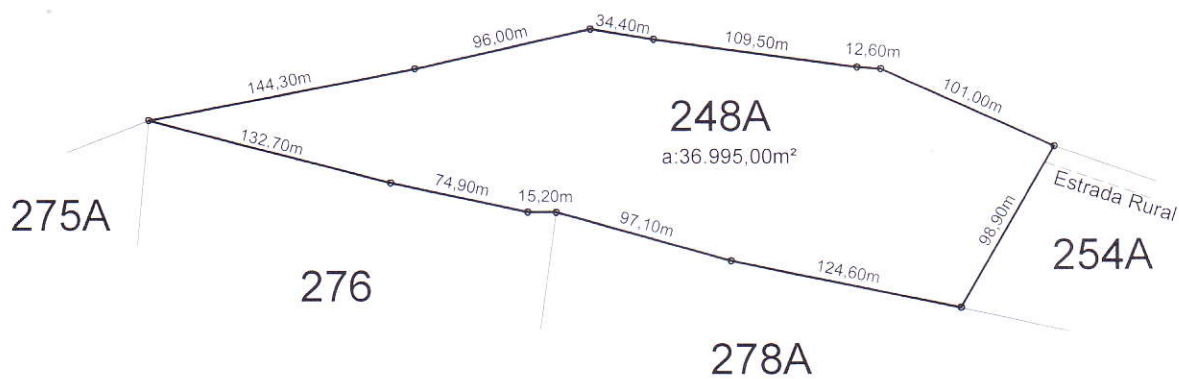

Aprovado em 23/12/2021  
PREFEITURA MUNICIPAL DE MISSAL

PLANTA

Mauri Donadel Geberl  
Engenheiro Civil - CREA PR 30.053/D

ÁREA DO LOTE N°253A: 12.861,00m<sup>2</sup>  
ÁREA DO LOTE N°248A: 6.521,00m<sup>2</sup>  
ÁREA DO LOTE N°246A: 4.117,00m<sup>2</sup>  
ÁREA DO LOTE N°252A: 11.051,00m<sup>2</sup>  
ÁREA DO LOTE N°251A: 2.445,00m<sup>2</sup>  
ÁREA TOTAL: 36.995,00m<sup>2</sup>

TÍTULO:

MAPA DE UNIFICAÇÃO DOS LOTES RURAIS N°253A, 248A, 246A, 252A e 251A DA GLEBA N°24 DO IMÓVEL RIO PARANÁ - DENOMINADOS DE LOTE RURAL N°248A - SITUADO NA LINHA VILA NATAL - ANPEMI - MUNICÍPIO DE MISSAL-PR.

PROPRIETÁRIO:

*Roberto Limberger*  
ANPEMI - ASSOCIAÇÃO NAUTICA DE PESCA ESPORTIVA DE MISSAL  
CNPJ: 03.631.198/0001-08

RESP. TÉCNICO:

*Leocir Stodulski*  
LEOCIR STODULSKI - ENG. CIVIL  
CREA PR 86.723/D

ESCALA:

1/4000

DATA:

31 / 05 / 2021

DESENHO:

SIDNEI S. POSSENTI

PROJETOS  
EXECUÇÕES DE OBRAS  
MEDIÇÕES - SISLEG - MAPAS  
LICENCIAMENTOS AMBIENTAIS

**STODULSKI**  
**ENGENHARIA**

FONE: (45) 3244-1962 - 9119-1962  
leocirstodulski@hotmail.com

## MEMORIAL DESCRITIVO

Memorial descritivo de Unificação dos lotes rurais n°253A, 248A, 246A, 252A e 251A da Gleba n°24 do Imóvel Rio Paraná - Denominados de lote rural n°248A - Situado na Linha Vila Natal – ANPEMI - Município de Missal-PR.

Área do lote n°253A.....	12.861,00m <sup>2</sup>
Área do lote n°248A.....	6.521,00m <sup>2</sup>
Área do lote n°246A.....	4.117,00m <sup>2</sup>
Área do lote n°252A.....	11.051,00m <sup>2</sup>
Área do lote n°251A.....	2.445,00m <sup>2</sup>
<b>Área Total da Unificação.....</b>	<b>36.995,00m<sup>2</sup></b>

## LIMITES E CONFRONTAÇÕES

**NORTE=** Por uma linha reta medindo 144,30 metros, com rumo:79°05'NE, seguindo por outra linha reta medindo 96,00 metros, com rumo:77°34'NE, seguindo por outra linha reta medindo 34,40 metros, com rumo:80°50'SE, seguindo por outra linha reta medindo 109,50 metros, com rumo:82°08'SE, seguindo por outra linha reta medindo 12,60 metros, com rumo:85°49'SE, seguindo por outra linha reta medindo 101,00 metros, com rumo:65°40'SE, todas confrontando com a Linha de Inundação do Reservatório do Rio Paraná Hidroelétrica da Itaipu Binacional.

**LESTE=** Por uma linha reta medindo 98,90 metros, com rumo:30°19'SW, confrontando com o lote rural n°254A.

**SUL=** Por uma linha reta medindo 124,60 metros, com rumo:78°21'NW, seguindo por outra linha reta medindo 97,10 metros, com rumo:74°31'NW, ambas confrontando com o lote rural n°278A, seguindo por outra linha reta medindo 15,20 metros, com rumo:88°50'NW, seguindo por outra linha reta medindo 74,90 metros, com rumo:77°57'NW, seguindo por outra linha reta medindo 132,70 metros, com rumo:75°27'NW, todas confrontando com o lote rural n°276.

Missal (PR), 31 de maio de 2021.

Proprietário: \_\_\_\_\_

**ANPEMI - Associação Náutica de Pesca Esportiva de Missal**  
CNPJ: 03.631.198/0001-08



Resp. Técnico: \_\_\_\_\_

**Eng° Civil – Leocir Stodulski**  
CREA PR/86.723/D

Aprovado em 23/01/2021  
CABEÇA DE PASTELARIA MUNICIPAL DE MISSAL

**Mauri Donadel Gebert**  
Engenheiro Civil - CREA PR 40.053/D