

Município de Missal
ESTADO DO PARANÁ



DECRETO Nº 5.902, DE 09 DE DEZEMBRO DE 2022

**DECLARA DE UTILIDADE PÚBLICA PARA FIM DE
DESAPROPRIAÇÃO E DÁ OUTRAS PROVIDÊNCIAS**

O Prefeito Municipal de Missal, Estado do Paraná, no uso de suas atribuições legais e com base nas Leis Municipais que compõem o Plano Diretor e art. 5º, inciso XXIV, da Constituição Federal de 1988,

R E S O L V E

Art. 1º. Declarar de **UTILIDADE PÚBLICA**, para fim de desapropriação amigável (doação por parte do particular ao Poder Público), a área abaixo discriminada, localizada neste Município de Missal – PR, conforme Mapas e Memoriais Descritivos (anexos), os quais passam a fazer parte do presente Decreto, com as seguintes especificações:

Parágrafo único: A área corresponde ao Lote Rural nº P/82C, situado no distrito do Portão Ocoí, gleba 12, neste Município de Missal, com área total de 1.134,68m² (um mil cento e trinta e quatro metros quadrados e sessenta e oito centímetros quadrados).

Art. 2º. A área objeto da presente declaração de utilidade pública para fim de desapropriação amigável (doação por parte do particular ao Poder Público), passa a integrar o Sistema Viário do Município de Missal.

Art. 3º. Este Decreto entra em vigor na data de sua publicação.

GABINETE DO PREFEITO MUNICIPAL DE MISSAL, 09 DE DEZEMBRO DE 2022.

Adilto Luis Ferrari
Prefeito Municipal

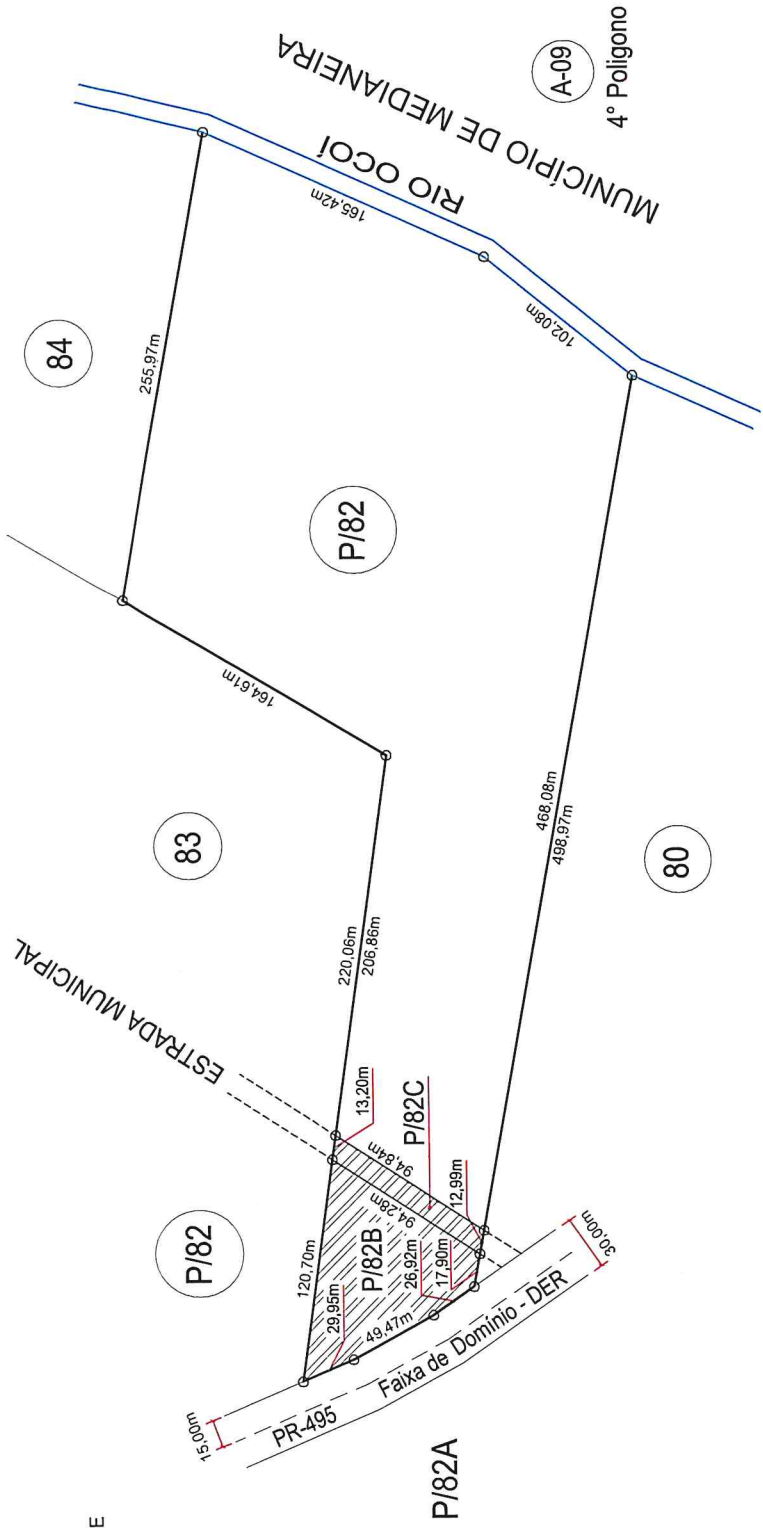
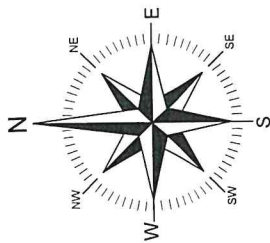

- ÁREA DESMEMBRADA
- ÁREA REMANESCENTE



RESP. TÉCNICO:
LEOCIR STODULSKI - ENGº CIVIL
CREA PR 86.723/D

PROPRIETÁRIO:
CESAR AUGUSTO GONÇALVES
CPF: 060.208.448-01

TÍTULO: MAPA DE SUBDIVISÃO DO LOTE RURAL N°P/82 DA GLEBA N°12 - IMÓVEL GUAIRACÁ - SITUADO NO MUNICÍPIO DE MISSAL - PR.

ESCALA: 1/4000 DESENHO: SIDNEI STODULSKI POSSENTI DATA: 28 / 10 / 2021

Área do Lote Remanescente n°P/82: 85.595,86m²
 Área do Lote Desmembrado n°P/82B: 6.134,45m²
 Área do Lote Desmembrado n°P/82C: 1.134,68m²
Área Total: 92.864,99m²

STODULSKI

ENGENHARIA

MEMORIAL DESCRITIVO

Memorial descritivo da área remanescente do lote rural n°P/82 da Gleba n°12 do Imóvel Guairacá - Situado no Município de Missal PR.

Área do lote rural n°P/82..... 85.595,86m²

LIMITES E CONFRONTAÇÕES

NORTE Por uma linha reta medindo 206,86 metros, com AZ:98°18'57", confrontando com o lote rural n°83, seguindo por outra linha reta medindo 255,97 metros, com AZ:100°29'14", confrontando com o lote rural n°84.

LESTE Pelo Rio Ocoí medindo 165,42 metros, com AZ:204°24'52", seguindo pelo Rio Ocoí medindo 102,08 metros, com AZ:219°07'51", que o separam do lote rural n°A-09 do município de Medianeira.

SUL Por uma linha reta medindo 468,08 metros, com AZ:280°33'28", confrontando com o lote rural n°80.

OESTE Por uma linha reta medindo 94,84 metros, com AZ:33°00'14", confrontando com o lote desmembrado n°P/82C (Estrada Municipal), seguindo por outra linha reta medindo 164,61 metros, com AZ:31°03'30", confrontando com o lote rural n°83.

Missal PR, 28 de outubro de 2021.

Proprietário:

Cesar Augusto Gonçalves
CPF: 060.206.449-01

Resp. Técnico:

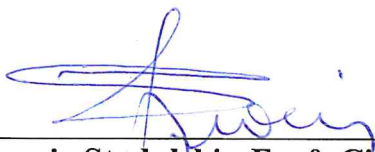

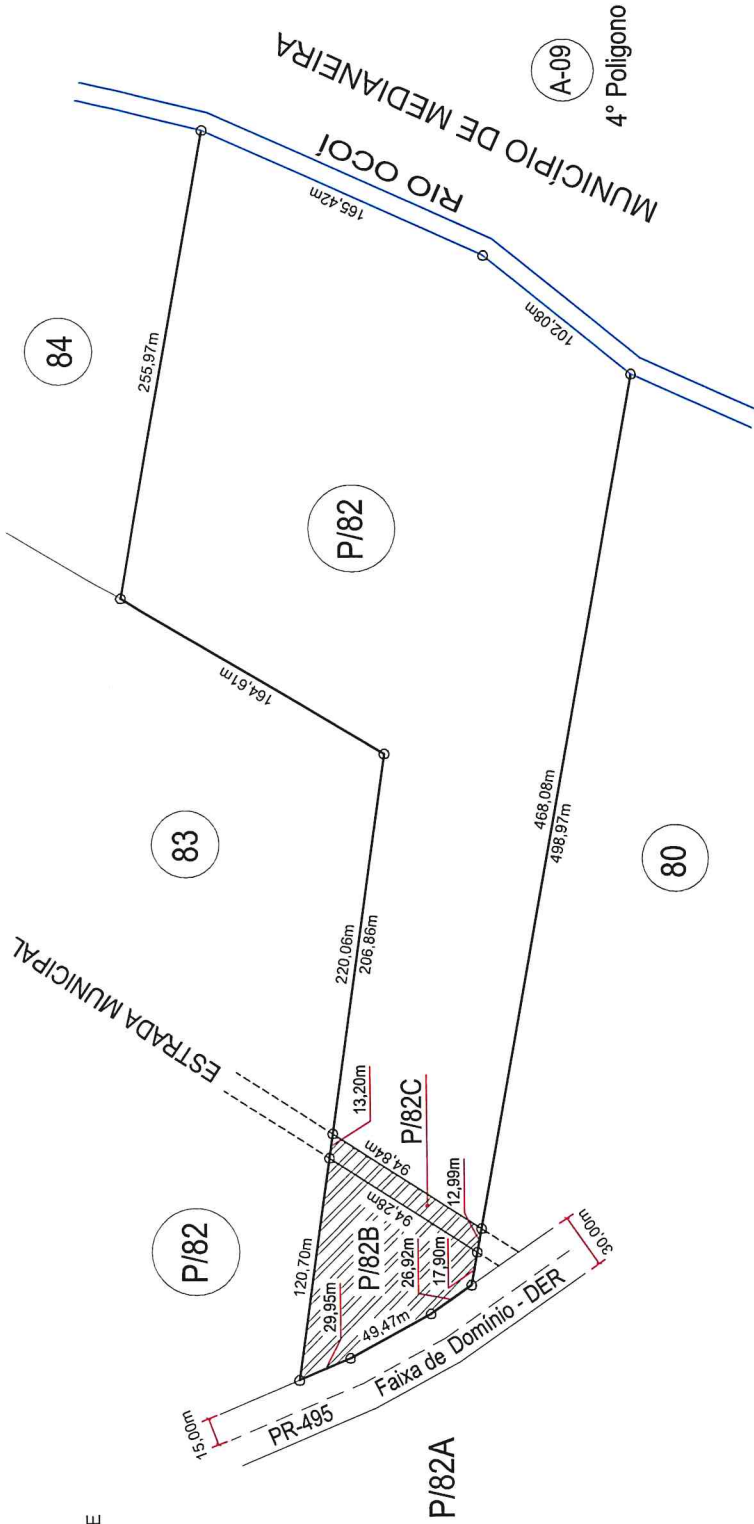
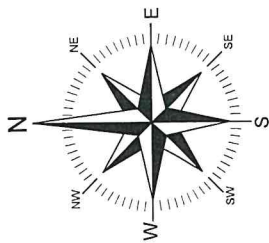
Leocir Stodulski - Eng°. Civil
CREA PR 86.723/D



-  AREA DESMEMBRADA
-  AREA REMANESCENTE



RESP. TÉCNICO:

 LEOCIR STODULSKI - ENG.º CIVIL
 CREA PR 86.723/D
 DATA: 28 / 10 / 2021

PROPRIETÁRIO:

 CESAR AUGUSTO GONÇALVES
 CPF: 068.206.449-01
 ESCALA: 1/4000
 DESENHO: SIDNEI STODULSKI POSSENTI
 DATA: 28 / 10 / 2021

TÍTULO:
 MAPA DE SUBDIVISÃO DO LOTE RURAL N.º P/82 DA GLEBA N.º 12 -
 IMÓVEL GUAIRACÁ - SITUADO NO MUNICÍPIO DE MISSAL - PR.

Área do Lote Remanescente n.º P/82: 85.595,86m²
 Área do Lote Desmembrado n.º P/82B: 6.134,45m²
 Área do Lote Desmembrado n.º P/82C: 1.134,68m²
Área Total: 92.864,99m²

STODULSKI

ENGENHARIA

MEMORIAL DESCRITIVO

Memorial descritivo da área desmembrada do lote rural nºP/82 da Gleba nº12 do Imóvel Guairacá - Denominada de lote rural nºP/82C - Situado no Município de Missal PR.

Área do lote rural nºP/82C (Estrada Municipal)..... 1.134,68m²

LIMITES E CONFRONTAÇÕES

NORTE Por uma linha reta medindo 13,20 metros com AZ:98°18'57", confrontando com o lote rural nºP/82.

LESTE Por uma linha reta medindo 94,84 metros, com AZ:213°00'14", confrontando com o lote rural remanescente nºP/82.

SUL Por uma linha reta medindo 12,99 metros, com AZ:280°33'28", confrontando com o lote rural nº80.

OESTE Por uma linha reta medindo 94,28 metros, com AZ:33°00'14", confrontando com o lote rural desmembrado nºP/82B.

Missal PR, 28 de outubro de 2021.

Proprietários:



Cesar Augusto Gonçalves
CPF: 060.206.449-01

Resp. Técnico:



Leocir Stodulski - Eng^o. Civil
CREA PR 86.723/D

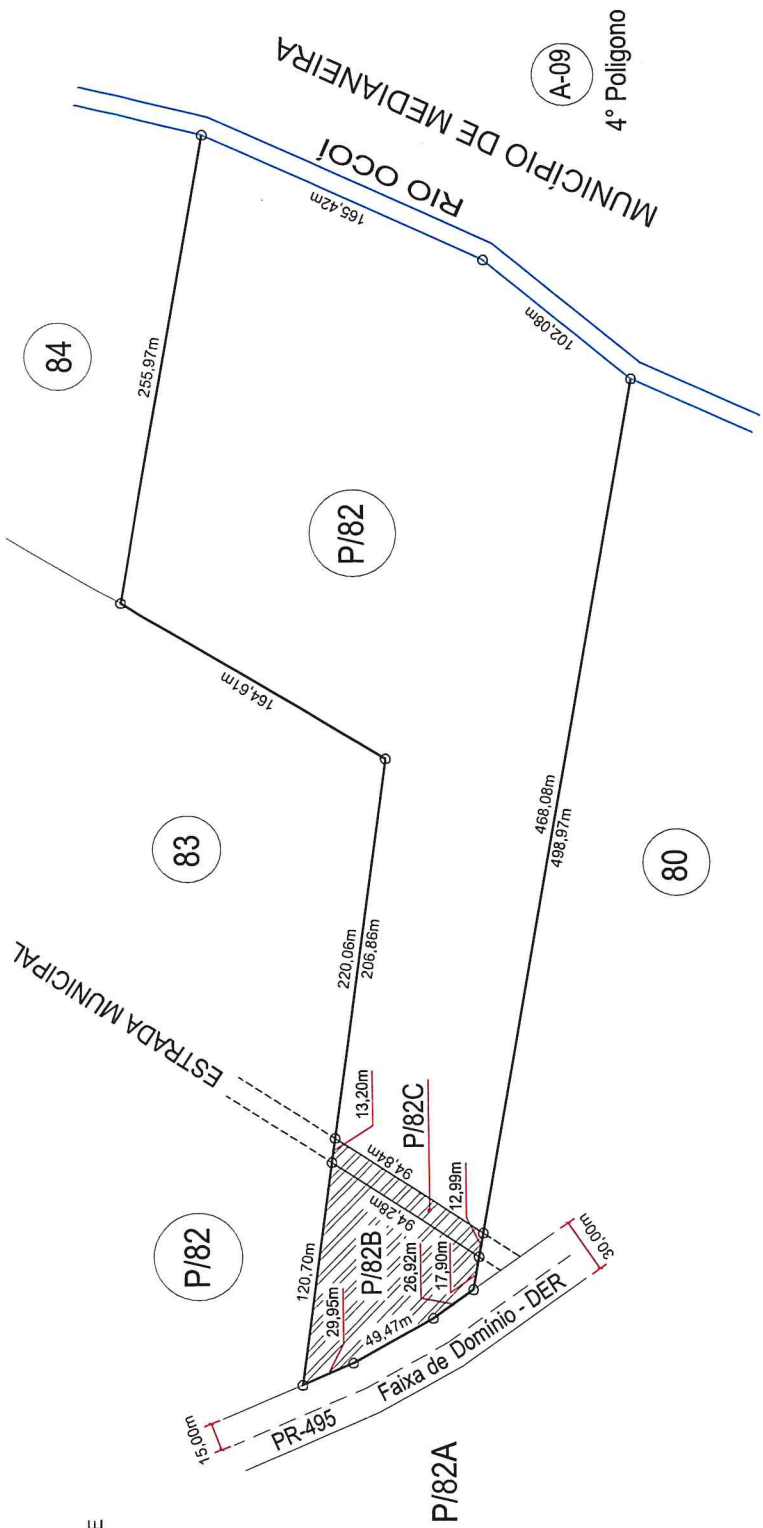
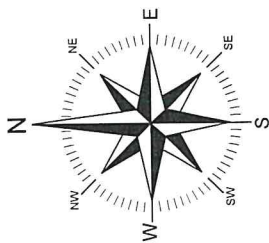

- ÁREA DESMEMBRADA
- ÁREA REMANESCENTE

 <p>PROJETOS EXECUÇÕES DE OBRAS MEDIÇÕES - SISLEG - MAPAS LICENCIAMENTOS AMBIENTAIS</p> <p>STODULSKI ENGENHARIA FONE: (41) 3244-1982 - 9119-1982 www.stodulski.com.br</p>		
<p>TÍTULO:</p> <p>MAPA DE SUBDIVISÃO DO LOTE RURAL N°P/82 DA GLEBA N°12 - IMÓVEL GUAIRACÁ - SITUADO NO MUNICÍPIO DE MISSAL - PR.</p>	<p>PROPRIETÁRIO:</p> <p><i>Cesar Augusto Gonçalves</i> CESAR AUGUSTO GONÇALVES CPF: 060.206.449-01</p>	<p>RESP. TÉCNICO:</p> <p><i>Leocir Stodulski</i> LEOCIR STODULSKI - ENG° CIVIL CREA PR 86.723/ID</p>
<p>Área do Lote Remanescente n°P/82: 85.595,86m² Área do Lote Desmembrado n°P/82B: 6.134,45m² Área do Lote Desmembrado n°P/82C: 1.134,68m² Área Total: 92.864,99m²</p>		<p>DESENHO: SIDNEI STODULSKI POSSENTTI</p> <p>ESCALA: 1/4000</p> <p>DATA: 28 / 10 / 2021</p>

STODULSKI

ENGENHARIA

MEMORIAL DESCRITIVO

Memorial descritivo da área desmembrada do lote rural nºP/82 da Gleba nº12 do Imóvel Guairacá - Denominada de lote rural nºP/82B - Situado no Município de Missal PR.

Área do lote rural nºP/82B..... 6.134,45m²

LIMITES E CONFRONTAÇÕES

NORTE Por uma linha reta medindo 120,70 metros com AZ:98°18'57", confrontando com o lote rural nºP/82.

LESTE Por uma linha reta medindo 94,28 metros, com AZ:213°00'14", confrontando com o lote rural desmembrado nºP/82C (Estrada Municipal).

SUL Por uma linha reta medindo 17,90 metros, com AZ:280°33'28", confrontando com o lote rural nº80.

OESTE Por uma linha reta medindo 26,92 metros com AZ:325°21'08", seguindo por outra linha reta medindo 49,47 metros, com AZ:331°33'23", seguindo por outra linha reta medindo 29,95 metros, com AZ:337°10'58", todas confrontando com a Faixa de Domínio do DER – PR-495 que o separa do lote rural nºP/82A.

Missal PR, 28 de outubro de 2021.

Proprietários:



Cesar Augusto Gonçalves

CPF: 060.206.449-01

Resp. Técnico:



Leocir Stodulski - Eng^o. Civil

CREA PR 86.723/D