

Município de Missal

ESTADO DO PARANÁ



DECRETO Nº 5934 DE 26 DE JANEIRO DE 2023

APROVA CARACTERIZAÇÃO DE LOTE URBANO

O Prefeito Municipal de Missal, Estado do Paraná, no uso de suas atribuições legais e com base nas Leis Municipais que compõem o Plano Diretor,

R E S O L V E

Art. 1º - Aprovar a Caracterização do imóvel urbano listado abaixo, situado no Perímetro Urbano do Município de Missal, conforme Mapa e Memorial Descritivo anexos, que ficam fazendo parte do presente Decreto.

- Lote Urbano nº 05, da Quadra nº 07, com área de 1.428,00 m², Matrícula nº 45.854;

Art. 2º - Este Decreto entra em vigor na data de sua publicação.

GABINETE DO PREFEITO MUNICIPAL DE MISSAL, 26 DE JANEIRO DE 2023

Adilto Luís Ferrari
Prefeito Municipal

ESCALA:

1 / 500

DATA:

19 / 07 / 2022

DESENHO:

SIDNEI S. POSSENTI

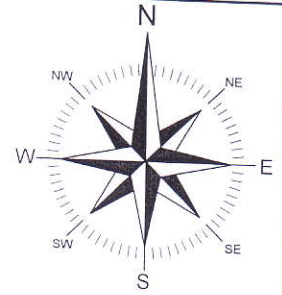

Quadra
07

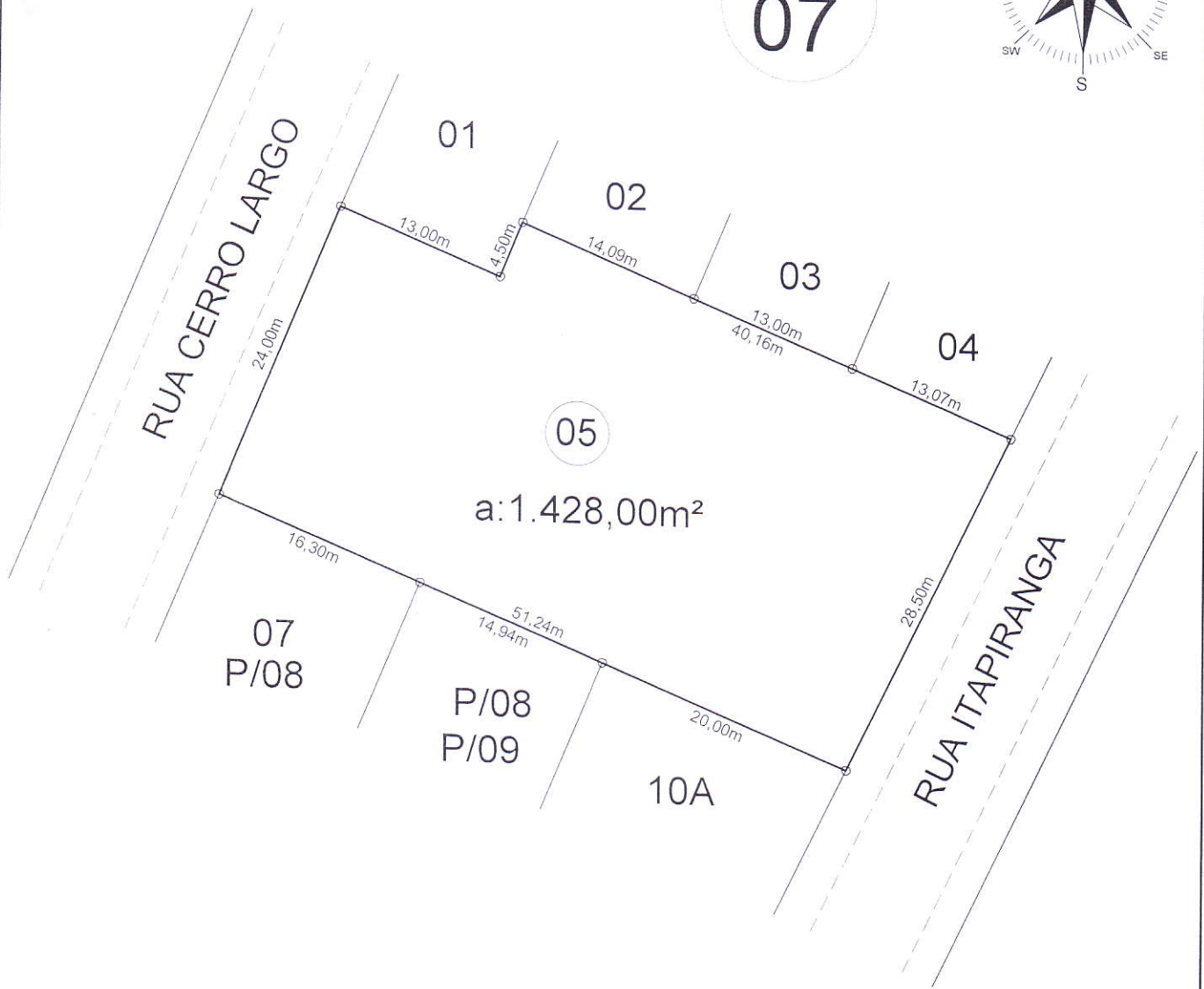

PLANTA

ÁREA TOTAL : 1.428,00m²

TÍTULO:

PLANTA DE CARACTERIZAÇÃO DO LOTE URBANO N°05 DA QUADRA N°07 - SITUADO NO PERÍMETRO URBANO DA CIDADE DE MISSAL-PR.

PROPRIETÁRIOS:

Vicente Scherer

VICENTE SCHERER
CPF: 288.179.749-00

Nelci Maria Scherer

NELCI MARIA SCHERER
CPF: 046.350.629-45

RESP. TÉCNICO:

Leocir Stodulski

ENG° CIVIL - LEOCIR STODULSKI
CREA PR/86.723/D

PROJETOS
EXECUÇÕES DE OBRAS
MEDIÇÕES - SISLEG - MAPAS
LICENCIAMENTOS AMBIENTAIS

STODULSKI

ENGENHARIA

FONE: (45) 3244-1962 - 9119-1962
leocirstodulski@hotmail.com

MEMORIAL DESCRITIVO

Memorial descritivo Caracterização do lote urbano nº05 da Quadra nº07 -
Situado no Perímetro Urbano da Cidade de Missal-PR.

Área do lote nº05..... 1.428,00m²

LIMITES E CONFRONTAÇÕES

NORTE= Por uma linha reta medindo 13,00 metros, confrontando com o lote urbano nº01, seguindo por outra linha reta medindo 14,09 metros, confrontando com o lote urbano nº02, seguindo por outra linha reta medindo 13,00 metros, confrontando com o lote urbano nº03, seguindo por outra linha reta medindo 13,07 metros, confrontando com o lote urbano nº04, todos da mesma quadra.

LESTE= Por uma linha reta medindo 28,50 metros, confrontando com a Rua Itapiranga.

SUL= Por uma linha reta 20,00 metros, confrontando com o lote urbano nº10A, seguindo por outra linha reta medindo 14,94 metros, confrontando com o lote urbano nºP/08 e P/09, seguindo por outra linha reta medindo 16,30 metros, confrontando com o lote urbano nº07 e P/08, todos da mesma quadra.

OESTE= Por uma linha reta medindo 24,00 metros, confrontando com a Rua Cerro Largo, seguindo por outra linha reta medindo 4,50 metros, confrontando com o lote urbano nº01 da mesma quadra.

Missal (PR), 22 de julho de 2022.

Proprietários:

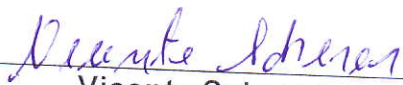

Vicente Scherer
CPF: 288.179.749-00

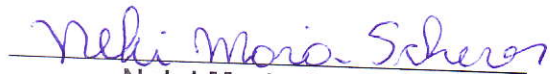

Nelci Maria Scherer
CPF: 046.350.629-45

Resp. Técnico: _____

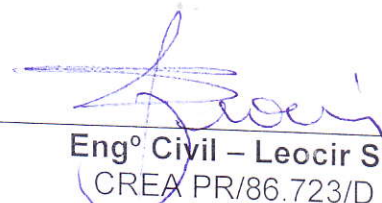
Engº Civil – Leocir Stodulski
CREA PR/86.723/D