



DECRETO Nº 6262 DE 10 DE OUTUBRO DE 2024

**APROVA CARACTERIZAÇÃO DE
LOTE URBANO**

O Prefeito Municipal em exercício de Missal, Estado do Paraná, no uso de suas atribuições legais e com base nas Leis Municipais que compõem o Plano Diretor,

R E S O L V E

Art. 1º - Aprovar a Caracterização do imóvel urbano listado abaixo, situado no Perímetro Urbano do Município de Missal, conforme Mapa e Memorial Descritivo anexos, que ficam fazendo parte do presente Decreto.

- Lote Urbano nº 68B, com área de 79.129,00 m², Matrícula nº 45.690;

Art. 2º - Este Decreto entra em vigor na data de sua publicação.

GABINETE DO PREFEITO MUNICIPAL DE MISSAL, 10 DE OUTUBRO DE 2024

Adilto Luis Ferrari
Prefeito Municipal

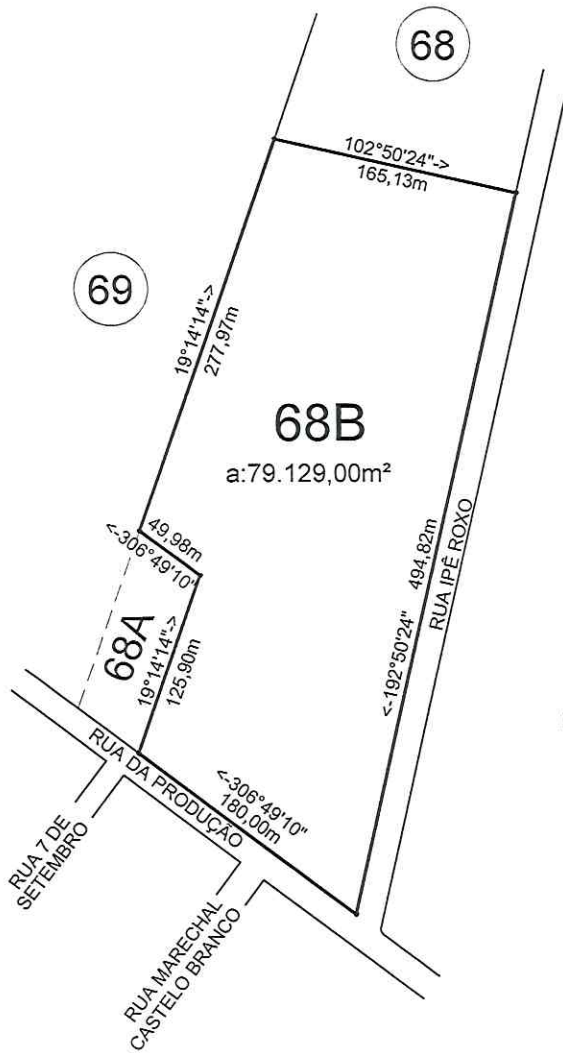
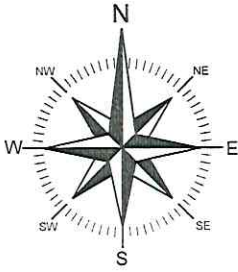

Aprovado em: 09/10/2024
PREFEITURA MUNICIPAL DE MISSAL

Mauri De Almeida Genari
Engenheiro Civil - CREA PR 30.053/D

PLANTA

ÁREA TOTAL
79.129,00m²

TÍTULO:
MAPA DE CARACTERIZAÇÃO DO LOTE URBANO N°68B - SITUADO MUNICÍPIO DE MISSAL - PR.

PROPRIETÁRIO:

LOTEAMENTO KRACKHECKE LTDA
CNPJ: 56.688.289/0001-38

RESP. TÉCNICO:

LEOCIR STODULSKI - ENG. CIVIL
CREA PR 86.723/D

ESCALA:
1/5.000

DATA:
SETEMBRO DE 2024

DESENHO:
SIDNEI S. POSSENTI

PROJETOS
EXECUÇÕES DE OBRAS
MEDIÇÕES - SISLEG - MAPAS
LICENCIAMENTOS AMBIENTAIS

STODULSKI

ENGENHARIA

FONE: (45) 3244-1962 - 9119-1962
leocirstodulski@hotmail.com

MEMORIAL DESCRITIVO

Memorial descritivo de Caracterização do lote urbano nº68B -
Situado no Município de Missal-Paraná.

Área do lote urbano nº68B..... 79.129,00m²

LIMITES E CONFRONTAÇÕES

NORTE= Por uma linha reta medindo 165,13 metros, com
AZ:102°50'24", confrontando com o lote rural nº68.

LESTE= Por uma linha reta medindo 494,82 metros, com
AZ:192°50'24", confrontando com a Rua Ipê Roxo.

SUL= Por uma linha reta medindo 180,00 metros, com
AZ:306°49'10", confrontando com a Rua da Produção,
seguindo por outra linha reta medindo 49,98 metros, com
AZ:306°49'10", confrontando com o lote rural nº68A.

OESTE= Por uma linha reta medindo 125,90 metros, com
AZ:19°14'14", confrontando com o lote rural nº68A, seguindo
por outra linha reta medindo 277,97 metros, com
AZ:19°14'14", confrontando com o lote rural nº69.

Missal (PR), 29 de setembro de 2024.

Proprietário:



LOTEAMENTO KRACKHECKE LTDA
CNPJ: 56.688.289/0001-38

Resp. Técnico:



Eng° Civil - **Leocir Stodulski**
CREA-PR 86.723/D



Aprovado em: 09/10/2024
PREFEITURA MUNICIPAL DE MISSAL

Mauri Donadel Gebert
Engenheiro Civil - CREA PR 30.053/D



1. Responsável Técnico

LEOCIR STODULSKI

Título profissional:

ENGENHEIRO CIVIL

RNP: 1700600427

Carteira: PR-86723/D

2. Dados do Contrato

Contratante: **LOTEAMENTO KRACKHECKE LTDA**

CNPJ: 56.688.289/0001-38

RUA DA PRODUÇÃO, S/N

LOTE 68B SANTA FÉ - MISSAL/PR 85890-000

Contrato: (Sem número)

Celebrado em: 26/09/2024

Tipo de contratante: Pessoa Jurídica (Direito Privado) brasileira

3. Dados da Obra/Serviço

RUA DA PRODUÇÃO, S/N

LOTE 68B SANTA FÉ - MISSAL/PR 85890-000

Data de Início: 26/09/2024

Previsão de término: 30/10/2024

Coordenadas Geográficas: -25,089153 x -54,244051

Proprietário: **LOTEAMENTO KRACKHECKE LTDA**

CNPJ: 56.688.289/0001-38

4. Atividade Técnica

[Projeto] de *desmembramento urbano*

Quantidade

79129,00

Unidade

M2

Após a conclusão das atividades técnicas o profissional deverá proceder a baixa desta ART

5. Observações

Planta de Caracterização

7. Assinaturas

Documento assinado eletronicamente por LEOCIR STODULSKI, registro Crea-PR PR-86723/D, na área restrita do profissional com uso de login e senha, na data 09/10/2024 e hora 08h53.



LOTEAMENTO KRACKHECKE LTDA - CNPJ: 56.688.289/0001-38

Registrada em : 09/10/2024

8. Informações

- A ART é válida somente quando quitada, conforme informações no rodapé deste formulário ou conferência no site www.crea-pr.org.br.
- A autenticidade deste documento pode ser verificada no site www.crea-pr.org.br ou www.confex.org.br
- A guarda da via assinada da ART será de responsabilidade do profissional e do contratante com o objetivo de documentar o vínculo contratual.

Acesso nosso site www.crea-pr.org.br

Central de atendimento: 0800 041 0067



CREA-PR
Conselho Regional de Engenharia
e Agronomia do Paraná

ART Isenta

